

# 悠游たより

第121号  
平成21年

11月

発行 新居浜生涯学習大学  
〒792-0023

新居浜市繁本町8-65

電話・FAX(0897) 33-2991

新居浜生涯学習大学の情報は・・・

<http://www.city.niihama.lg.jp/> (新居浜市役所ホームページから)



## ‘まなびの窓’



・・・講座によせて・・・

### 「自然探訪講座に参加して」

高塚 武詔

講座への参加は初めてなので、どんなものか楽しみにしていました。これまで3回参加させていただいたが、みんなで楽しく受講することができました。中でも「国領川の石を観察しよう」に興味を持って受講しました。

石については、何も知識が無く新しい気持ちで接することができました。石の名前が分るたびにワクワクしました。本当に良い経験をさせていただきました。

生涯学習大学の講座は、私にとって興味深いものが多く、すべての講座に参加したいのですが、それもかなわぬことですが、スタッフの皆さんも優しく楽しく参加させていただいています。来年もいくつかの講座を受講したいと思っています。

今後の生涯学習大学の発展を期待しつつ、私も残り少ないこの講座を通して、できるだけ多くの知識を得たいと思っています。





## 「食でめぐるアジア紀行」講座

(韓流ドラマでみつけた韓国料理を体験しよう)

井上 実

和食と比較して味付けが濃厚で、自分には無理かなと思っていたが、実際体験してみると予想どおり調味料の使用量が異常に多く“これで大丈夫”といったかんじであったが試食の段階で意外にあっさりしていて食べやすく、家庭で調理してみようという気を起させる内容のものであった。

家庭料理としてレシピどおりにこだわらず材料を変えるなどして調理した結果、変わらない食感あり、分野が広がったように思え受講の成果がありました。

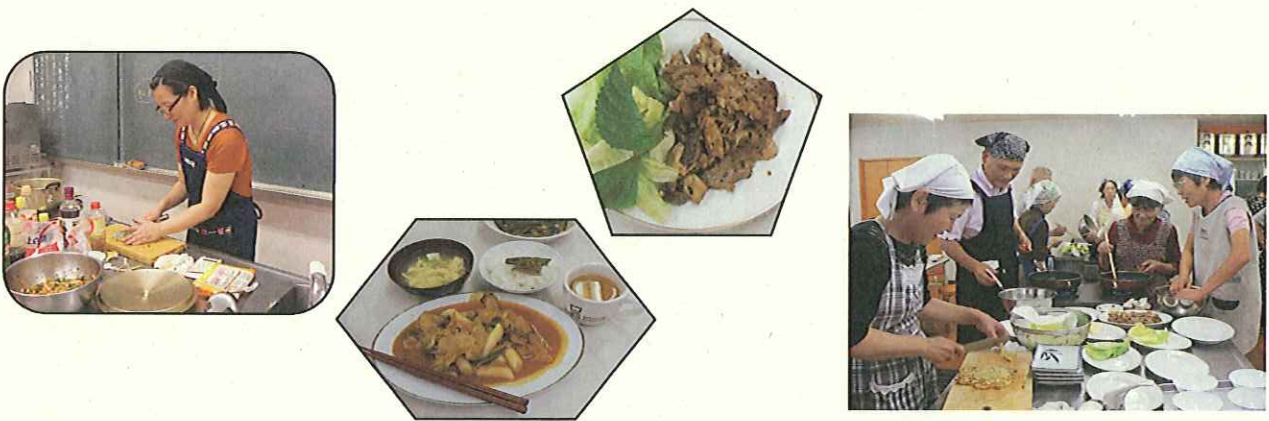

## 「懐かしのラジオデイズ」

神野 裕之

私の小学生の頃の思い出が、この雑誌を見つけたことから始まりました。

昭和30年頃の我が家は、借家でした。3月ごろになると毎朝「アサリーアサコちゃん」の大きな売り声で、家に来ていました。

我が家には、まだテレビは無く、年末の「NHK紅白歌合戦」は隣の家でミカンを食べながら、見せてもらっていました。まだ、ラジオが娯楽の中心で、ザーザーピーピーの雑音の間に「笛吹童子」「紅孔雀」の歌などを聴きながら、傘のついた60wの裸電球の下での家族団欒の夕食をとっていました。

当時のNHKの受信料は、四半期150円でした。



## 大島講座を受講して

今井 こそえ

青い空と青い海、15分間のプチ船旅で大島に到着します。

第1回目の講座「史跡めぐり」では、豊かで深い大島の歴史に触れることができました。

第2回目の講座「ガラス細工」では、永先生のご指導のもと、ガラスのペンダントトップに挑戦しました。炎の中で赤く色付き、生き物のように軟らかく形を変えるガラスに向き合うこと2時間。世界に1つだけのペンダントができました。作っている時の緊張感、出来上がった時の喜びと感動。

今、次回の講座が待ち遠しくてたまりません。

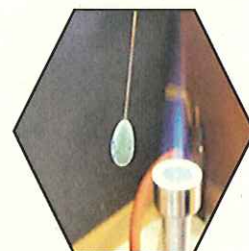
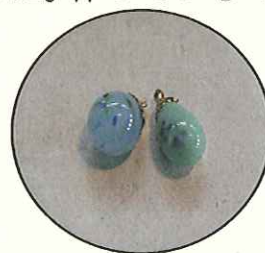

## ケーブルテレビ番組表

ハートネットワーク 21 チャンネル

11月放映予定の収録講座です。ぜひご覧ください!!

| 放送日    | 放送開始  | 講座名 (収録日)              | 内容            |
|--------|-------|------------------------|---------------|
| 18日(水) | 12:00 | 懐かしの心の唄講座 (10/7)       | 思い出の唄をうたいましょう |
| 26日(木) | 14:00 | 先人の足跡を訪ねて (10/23)      | 先人のゆかりの地をたずねて |
| 27日(金) | 18:00 | へんろ学事始め (10/27)        | エピソード         |
| 27日(金) | 20:00 | 多喜浜塩田の歴史と文化を探る (10/27) | 岡田家とアツケシソウ    |



# 11月カレンダー



\*\*\*予定の確認を\*\*\*

| 日 曜  | 講 座 名            | 内 容 (テーマ)  | 会 場       | 開始時間  |
|--|------------------|--|-----------|-------|
| 4 水  | 雑談しま専科           | 映像で楽しむお話し会   | セ(研修室)    | 10:00 |
|  | おとなの社会見学         | 地域産業の工場見学  | セ(研修室)    | 13:00 |
| 5 木  | 大島講座 終           | ガラス細工 ③  | 現         | 10:00 |
| 6 金  | 食でめぐるアジア紀行       | 台湾の人気の屋台料理   | 文(調理室)    | 10:00 |
| 7 土  | 思い出の名作映画 終       | ウエストサイド物語  | 文(視聴覚室)   | 13:00 |
| 10 火   | 法律・消費者講座 終       | 製品の安全性   | セ(研修室)    | 10:00 |
| 11 水   | 初心者のためのパソコン講座    | 年賀状を作ろう ①  | ウ(OA室 2F) | 13:30 |
| 13 金   | 日本の伝統再発見 終       | 煎茶をいただく  | セ(研修室)    | 10:00 |
| 17 火   | 自然探訪 終           | 気になる木の実  | 現         | 10:00 |
| 18 水   | 初心者のためのパソコン講座    | 年賀状を作ろう ②  | ウ(OA室 2F) | 13:30 |
| 21 土   | 松山大学公開講座         | 世界の文字圏-漢字圏・インド文字圏・アラビア文字・ラテン文字-  | セ(研修室)    | 14:00 |
|  | 新居浜環境講座          | 新居浜市のゴミ減量と収集有料化  | セ(研修室)    | 10:00 |
| 24 火   | へんろ学事始め 終        | へんろ道の問題  | 文(視聴覚室)   | 10:00 |
|  | 多喜浜塩田の歴史と文化を探る 終 | 塩田築造地主岡本家と多喜浜焼   | 現(岡本家)    | 13:30 |
| 25 水   | 科学博物館講座 終        | を見て、森を見る   | セ(研修室)    | 10:00 |
| 27 金   | 先人の足跡を訪ねて 終      | 先人のゆかりの地を訪ねて ②(瑞応寺)  | 現         | 10:00 |
| 28 土   | 食でめぐるアジア紀行 終     | 留学生との交歓会   | セ(研修室)    | 10:00 |
| <p>こんなときには必ず事前連絡を！</p> <p>* 欠席する時</p> <p>* 聴講希望の時</p> <p>連絡先…生涯学習センター ☎33-2991</p> |                  | <p>終…講座最終回</p> <p>セ…生涯学習センター 振…文化振興会館</p> <p>高…新居浜高専 現…現地</p> <p>文…文化センター ウ…ウイメンズプラザ</p> |           |       |

## 書道詩人「てらきち」(寺山 喜博)先生の講演

「感謝と言葉の力」について一時間の講演をしていただきました。

体験豊富な方で内容も心に響くものがたくさんありました。特に、驚いたのは「言葉の遊びゲーム」  
右手の小指から親指まで、一本一本に心を込めて「ありがとう」というと、何と!!右手が左手より大きくなって…思いを込めて言葉を言うと右脳潜在意識が働くようですよ!!言霊でしょうね!!

寺山先生に心を込めて「ありがとう!!」

