

PLANET KIDS 2025

niihama ehime
planetgroup

3月

10時～12時
13時～16時

■ →フリーデー
午後フリーデー

3月のおたのしみ ひな祭りお楽しみ会

きれいなおひな様を飾っています
写真を撮りに来てくださいね
シアター-SHOWもお楽しみに
午前午後都合の良い時間帯でご予約ください。



芝生広場で遊ぼう
10:30芝生広場集合
創作地区の芝生広場で
しゃぼん玉やバレーン・ボールで
元気にあそびましょう。
雨天→室内遊び

3月生まれ
お誕生日会
17(月) 10:30～
3月生まれさんは事前に
カードを作りに来て下さい



Instagram PLANET.KIDS.2001
LINE公式アカウント
https://www.facebook.com/planetkids.niihama/
HP https://planet-kids.amebaownd.com/



〒792-0824 TEL0897-47-6775
新居浜市上泉町8-5創作ビル401

土日	月	火	水	木	金
1・2	3 予約制 ひな祭り お楽しみ会 ①10:00～12:00 ②13:30～15:30	4 言語聴覚士 相談 10:00～12:00	5	6	7 助産師相談 10:00～12:00
8・9	10	11 作業療法士 発育発達相談 10:00～12:00	12	13 予約制12組 はじめての赤ちゃん O♥I♥DE 2か月～11か月頃 10:30～12:00 ふれあい遊び・ マッサージ・お茶タイム ※バスタオル持参 ママは動きやすい服装 午後フリーデー	14
15・16	17 予約制 お誕生日会 シアター-SHOWなど 10:30～12:00 午後フリーデー	18	19	20 春分の日	21 身体測定(終日)
22・23	24 予約制 創作地区芝生広場 で遊ぼう 10:30～ 午後フリーデー	25	26 4月プログラム 予約開始日 9:30～16:00 来所・TELにて 予約受付	27 予約制12組 バンビの日 6か月～8か月頃 10:30～12:00ふれあい遊び・マッサージ ※バスタオル持参・ママは動きやすい服装 午後フリーデー	28 予約制12組 ピヨピヨ♥ コロたまの日 2か月～5か月頃の 赤ちゃん♥妊婦さん 午後フリーデー
29・30	31 予約制12組 ベビーちゃんの日 9か月～11か月頃 10:30～12:00 ふれあい遊び・マッサージ ※バスタオル持参 ママは動きやすい服装 午後フリーデー	天候により警報発令の場合、予定しているプログラムは中止、施設は閉所になる場合があります。開閉はInstagramでお知らせいたします。公式LINEアカウントからInstagram・スケジュール・MAPをご覧ください。不明な点はTELにてお問い合わせください。			

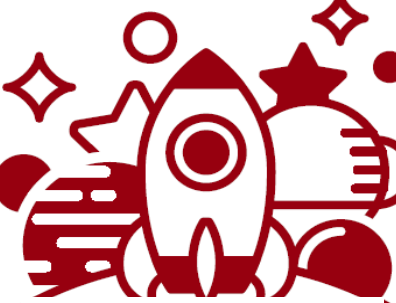

こんにちは プラネットキッズです

春が近づいてきました。今年度もたくさんのお会いと巣立ちがありました。プラネットキッズをご利用いただきありがとうございます。今月は「ひな祭りお楽しみ会」や「芝生広場で遊ぼう」を予定しています。フリーデーは来所自由。大好きな歌遊びも毎日やっていますよ。皆さんの来所をお待ちしています。

3月の相談

言語聴覚士相談
ことばの発達、離乳食について
アドバイス
助産師講座
卒乳・断乳・離乳食・妊娠中～産後
ケア 妊婦さんもお越し下さい
作業療法士相談
あそびを通して発育・動作など
アドバイス

利用のきまり

- 初めて「ひろば」をご利用の際にお子様の母子健康手帳番号と郵便番号を記入して頂きます。番号の控えを必ずご持参ください。
- 体調不良・感染の心配のある方は利用できません。
- おやつや食事はできません。水分補給はしてください。
- 室内は換気、玩具は消毒しています。