

自治会の取り組み紹介(57)

自治会離れが進んでいる昨今、私たちは自治会の在り方の原点に戻り、「会員同士の和(輪)」を目指した活動をしています。

自治会内の身近な情報を載せた「自治会便り」を毎月の回覧板に載せたり、歩くのが不自由な人も参加できるように近所の公園で花見をしたり、敬老会に参加できない全ての対象者にも記念品をお届けしたりしています。

夏休みのラジオ体操には、子どもだけでなく近所の大人たちも一緒に参加したり、有志の自治会内のパトロールで一人暮らし世帯の見回りや環境・安全の見回りをしたりするなど、日頃からコミュニケーションを大切にし「会費を納めるだけ」の自治会から脱却し原

角野校区土橋自治会 ～自治会員の和(輪)～

点回帰を目指しています。おかげさまで、会員の理解が得られ、令和になってからも約85%の自治会加入率を維持しています。



国民年金保険料の納め忘れはありませんか？

老齢基礎年金は、保険料の納付期間や保険料免除期間などが原則として10年以上あれば65歳から受給できます。受給額の一例として、20歳から60歳までの40年間国民年金保険料を納めている場合の年金額は、令和6年4月からだと満額816,000円、月額68,000円(昭和31年4月2日以降生まれの場合)です。

納め忘れがあると、将来受け取る年金額が少なくなったり、万が一のとき障害基礎年金や遺族基礎年金が受け取れなくなることもありますので、確実に年金を受け取るためにも、

保険料をきちんと納付しましょう。

場 市民課⑥番窓口または年金事務所

問 市民課国民年金係 ☎ 65-1232

新居浜年金事務所 ☎ 35-1300

西条人権擁護委員協議会 特設人権相談

西条人権擁護委員協議会では、毎月1回、特設人権相談を開設しています。差別・嫌がらせ・暴行・虐待・いじめなど、人権問題でお困りの人はご利用ください。

※相談無料、秘密厳守

日 9月12日(木)

場 市総合福祉センター

問 人権擁護課 ☎ 65-1243

新居浜市長選挙 立候補予定者説明会

11月10日(日)執行予定の新居浜市長選挙の立候補予定者説明会を開催します。

日 9月27日(金) 13:30～15:30

対 新居浜市長選挙の立候補予定者

場 新居浜市役所 5階大会議室

問 選挙管理委員会事務局

☎ 65-1311

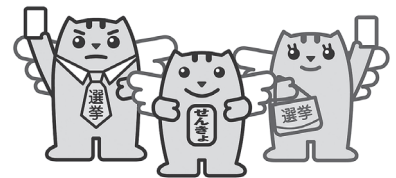

屋外広告物適正化推進運動

問 都市計画課 ☎ 65-1270

9月1日から10日までは「屋外広告物適正化旬間」です。

本市では、愛媛県屋外広告物条例の普及啓発、市民の意識啓発を図り、良好な景観を形成し、風致を維持し、公衆に対する危害を防止するため、規制を行っています。屋外広告物とは「常時又は一定期間継続して」「屋外で」「公衆に表示されるもの」で「立看板、はり紙・はり札、広告塔、広告板、建物等に表示・掲出されたもの」をいい、表示・設置する場合には、許可(更新)が必要です。また、屋外広告業を営むには県への登録が必要です。

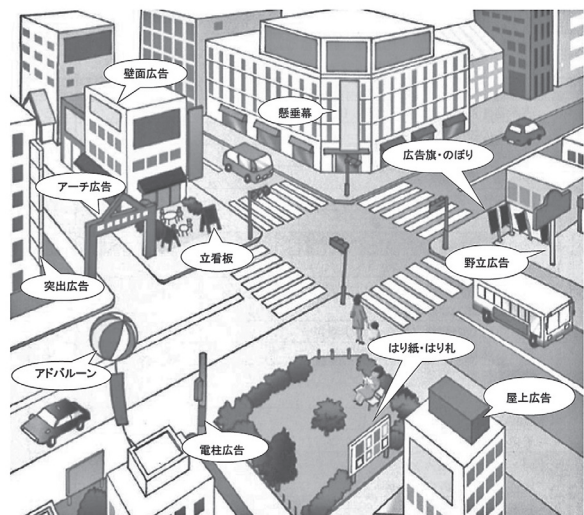



その他

別子山ふるさと館の臨時開館

ふるさと館は、祝日休館となっておりますが、16日敬老の日と23日秋分の日の振替休日は、臨時開館します。紅葉の秋到来です。赤く染まる山を見にちょっと出かけてみませんか。

日 9月16日(月)、23日(月)

10:00～17:00

問 文化振興課 ☎ 65-1554



地域計画の協議を行います

10年後の将来において農地として利用する土地・耕作者を明確化する「地域計画」を策定するため、市内を10地区に分けて協議を行います。9月は垣生地区、多喜浜・大島地区と高津地区で協議を行います。

対 対象地区の地域計画に参加意欲のある農地所有者、耕作者など

日・場 9月3日(火)：垣生公民館（垣



マイントピア別子

☎ 43 - 1801 FAX 43 - 4020
https://besshi.com/



マイントピア別子
HP

★【講演会】別子銅山のあゆみ

講師：佐伯重安（新居浜観光ガイドの会）

日 9月15日(日) 14:00～16:00

場 2階ロマネスク

¥ 無料

★得得プラン

温泉入浴券と食事がセットのお得なプランです。

場 3階あかがねの間

¥ 1人2,500円

申 2週間前までに要予約

その他 新居浜市内に限り10人以上で無料送迎可（市内3カ所程度）

※事前予約制

生地区、多喜浜・大島地区)

25日(水)：高津公民館（高津地区）
(19:00～21:00)

申 電話またはメール(氏名、連絡先)

問 農林水産課 ☎ 65-1262

✉ nousui@city.niihama.lg.jp

令和6年秋の全国交通安全運動

9月30日は「交通事故死ゼロを目指す日」です。交通事故のない社会の実現を目指しましょう。

運動期間 9月21日(土)～30日(月)

スローガン

見つけてね

ピカピカぼくの

はんしゃざい

【全国重点】

①反射材用品等の着用推進や安全な横断方法の実践等による歩行者の交通事故防止

②夕暮れ時以降の早めのライト点灯やハイビームの活用促進と飲酒運転等の根絶

③自転車・特定小型原動機付自転車利用時のヘルメット着用と交通ルール遵守の徹底

【愛媛県重点】

道路横断中の交通事故防止対策の推進

問 危機管理課 ☎ 65-1282



新居浜市医師会提供

健康手帳

Vol.337

緑内障にご注意を！

緑内障は、目と脳をつなぐ視神経が障害され、視野（見える範囲）が狭くなる病気です。その進行は非常にゆっくりで、病気がかなり進行するまで自覚症状はほとんどありません。「緑内障です」と言われると、「失明してしまう病気が...」と思って、落ち込んで心配してしまう人が多いと思います。確かに緑内障は、日本人の失明原因の1位になっている病気です。しかし緑内障患者は非常に多く、40歳以上では5.0%つまり20人に1人もいます。60歳以上では10人に1人といわれています。そんなに多いので、失明する人の人数は多くなっていますが、ほと

んどの方は、適切に治療を受ければ、生涯、視力と視野を保つことが可能です。

ただし、傷んだ視神経を元に戻すことはできませんから、失った視力や視野を取り戻すことは困難です。従って、できるだけ早く発見して、適切な治療を行うことが肝心です。

一般的な健康診断では異常を指摘されなくても、詳しい検査を行うことで早期に発見し、進行を抑えられる可能性があります。特に、緑内障を発症するリスクが高くなる40歳代になったら、ぜひ眼科検診を受けるようにしてください。

ちょっと待って！その症状、緊急ですか？

健康政策課 ☎ 65-1586

警防課 ☎ 65-1341

急な「病気」「けが」をしてしまった時、 救急車を呼ぶ？ 病院に行く？ 迷ったら

近年、休日や夜間、救急病院に軽症の患者が集中し、医師の負担が増えている他、安易な救急車の呼び出しで出勤回数が増加し、重症な患者の搬送に困るケースも増加しています。

このままでは、住民の皆さんに適切な医療を提供できなくなる恐れがあるため、適切な受診の普及・定着を図ることを目的とした「愛媛の救急医療を守る県民運動（愛媛県民運動）」を実施しています。

県では、医師や看護師などから「救急車を呼ぶ

べきか」「病院を受診するべきか」などのアドバイスを受けることができる電話相談窓口を設置しています。それらも利用し、医療機関や救急車の適切な利用を皆さん一人一人が心掛けましょう。

電話相談は、えひめ救急電話相談「**#7119**」へ！
※ 15歳未満の子どもの場合は愛媛県子ども医療電話相談「**#8000**」へ

#7119…受付時間 24時間年中無休

#8000…受付時間 平日 19:00～翌 8:00

土曜日 13:00～翌 8:00

日・祝日 8:00～翌 8:00

令和6年度危険物取扱者 法定講習

【対面】

日 10月28日(月) 13:30～16:30

▶その他危険物施設関係

29日(火) 9:30～12:30 ▶給油取扱所

13:30～16:30 ▶石油コンビナート

場 リーガロイヤルホテル新居浜

1階 石鎚の間

申 受講日の2日前までに新居浜市危険物安全協会（予防課内）に申し込み（消印有効）

その他 受講当日は受付で受講票と危険物取扱者免状を提出

【オンライン】

対 居住地または従事している危険

物施設の所在地が県内の人

申 9月27日(金)までに新居浜市危険物安全協会（予防課内）に申し込み（消印有効）

受講期間 受講承認メールが届いた日から1カ月間

その他 受講申請書による申請に加えて、受講者自らがオンライン上で受講者情報の登録・受講コースの申し込みを行う必要があります。

【共通】

¥ 5,300円（愛媛県収入証紙）

問 〒792-8585 一宮町1-5-1

予防課内新居浜市危険物安全協会

☎ 65-1342



詳細はこちら▶

NHK朝ドラ誘致 十河信二パネル展

「新幹線の父」十河信二の足跡をたどるパネル展を開催します。

日 ①9月6日(金)～10月8日(火)

②10月9日(水)～10月25日(金)

※10月5日(土)、10月16日(水)

には署名活動も実施予定です。

場 ①ワクリエ新居浜 2階コミュニティサロン

②イオンモール新居浜 1階レストラン街 NIIHAMA CITY INFORMATION

問 シティプロモーション推進課

☎ 65-1251

ウイメンズプラザの講座案内

〒792-0811 庄内町4-4-19 ☎37-1700

申し込み
フォーム



講座名	対象	定員	日程	時間	料金
初級英会話講座	成人	15人	10/30、11/6、13、20、12/4、11、18、R7/1/8、15、22 (※) 全10回	19:00-20:30	5,000円
リズム体操講座 (後期)	成人	90人	10/19、26、11/2、16、23、12/7、14、21、R7/1/11、18、25、2/1、8、22、3/1 (㊟) 全15回	10:00-11:10	3,750円
生きいきダンス講座 (後期)	成人 (80歳未満)	20人	10/24、31、11/7、14、21、12/5、12、19、R7/1/9、16、23、30、2/6、13、20 (※) 全15回	10:00-11:10	
はつらつ健康体操講座 (後期)	成人	40人	10/23、30、11/6、13、20、12/4、11、18、R7/1/8、15、22、29、2/5、12、19 (※) 全15回	19:00-20:10	
ヨガ講座1 (後期)	成人	40人	10/24、31、11/7、14、21、12/12、19、26、R7/1/9、23、30、2/6、13、20、27 (※) 全15回	13:30-14:40	
ヨガ講座2 (後期)	成人	40人	10/25、11/1、8、15、22、12/6、13、20、R7/1/10、17、24、31、2/7、14、21 (㊟) 全15回	19:00-20:10	

要申し込み：WEB・往復はがき（往信用はがきに講座名・住所・氏名〈フリガナ〉・年齢・電話番号、返信用はがきに住所・氏名を記入）定員を超えた場合は抽選。9/14(土)必着。

【石村和徳・石村嘉成講演会】

アーティスト石村嘉成のキセキ～発達障がいの子と歩んで～



2歳で自閉症と診断された石村嘉成。両親の愛に満ちた適切で厳しい療育によって、生活の自立を確立していきます。

父、石村和徳が、わが子と歩んだ軌跡とともに、「適切な療育」の大切さ、いかにしてアーティスト・石村嘉成が育ったのかをお話しします。

日時：9月7日(土) 10:30～12:30

場所：マリンパーク新居浜
オーシャンウインディホール

定員：70人 料金：無料
問い合わせ：愛媛教職員組合
☎ 089-924-4546

申し込みはこちら
(9月6日(金)まで)

新居浜ものづくり人材育成協会
在職者向け研修

- ①低圧電気取扱業務に係る特別教育科 (10/1(火)、2(水))
 - ②小型移動式クレーン運転技能講習科 (10/1(火)～3(水))
 - ③初任者基礎科 基礎コース (ものづくり企業人のための基礎講座) (10/2(水)、3(木))
 - ④高所作業車運転の技能講習科 (10/3(木)、4(金))
 - ⑤自由研削砥石の取替等の業務に係る特別教育科 (10/7(月))
 - ⑥第二種電気工事士筆記試験対策講座 (10/9(水)～11(金))
 - ⑦品質改善科 基礎コース (数値と言語データの整理法) (10/24(木)、25(金))
 - ⑧はい作業主任者技能講習科 (10/28(月)、29(火))
 - ⑨床上操作式クレーン運転技能講習科 (10/28(月)～30(水))
 - ⑩フルハーネス型墜落制止器具を用いて行う作業に係る特別教育科 (10/30(水))
- ※締切は①②③④ 9月13日(金)、
⑤⑥ 9月20日(金)、⑦ 10月4日(金)、
⑧⑨⑩ 10月11日(金)

場 新居浜市ものづくり産業振興センター

問 (一社)新居浜ものづくり人材育成協会 ☎ 47-5601

詳細はこちら▶



令和6年度弓道教室

対 弓道初心者、経験者だが一人で弓を引くことに不安がある人、本市在住または在勤・在学の人、教室終了後に新居浜弓道協会への入会が可能な人(年会費1,500円)、18歳以上(高校生除く。弓道部がない場合は応相談)

日 10月21日(月)～12月9日(月)
19:30～21:00 (毎週(月)～(土)、計15回)

場 市営弓道場 定 10人程度

料 ¥3,000円

申 10月5日(土)までに、新居浜弓道協会にメールで申し込み(氏名・住所・性別・年齢・連絡先・弓道経験の有無)

問 新居浜弓道協会

☎ 31-0247 (木村)

✉ takahito@mue.biglobe.ne.jp

(担当課：スポーツ振興課)

☎ 65-1303)



消費生活センター通信 ⑩

その警告画面は偽物! サポート詐欺に注意

サポート詐欺とはパソコンを使用中に突然「ウイルスに感染している」などの警告画面や警告音が出て、警告画面上に表示されている電話番号に電話をかけさせ、偽のサポートに誘導し、料金を支払わせる手口です。

<事例>

大手ソフトウェア会社名で「ウイルスに感染している」とパソコンに警告画面が出て動かなくなった。表示された電話番号に電話をすると「遠隔操作で復旧させるのにサポート契約が必要。コンビニで8万円のプリペイド型電子マネーを購入し支払うように」と言われた。

<アドバイス>

①パソコンに突然警告画面や警告音が出て、画面に表示された電話番号には絶対に電話しないでください。

②警告画面の消去方法などの技術的な相談については、独立行政法人情報処理推進機構(IPA)の情報セキュリティ安心相談窓口にご相談ください。
※情報セキュリティ安心相談窓口 ☎ 03-5978-7509 (10:00～12:00、13:30～17:00 土日祝日・年末年始除く)

問 消費生活センター ☎ 65-1206 (平日 8:30～17:00)

**ボランティア日本語教師
養成講座**

外国人に日本語を教える勉強を始めませんか？日本語教育の基礎講座です。

対 講座終了後もボランティア活動と勉強が続けられる人

日 10月10日(木)～12月9日(月)
10:00～11:30 (全10回)

場 市総合福祉センター

定 20人 **¥** 無料

申・問 新居浜市国際交流協会

☎ 65-1579

(担当課：地域コミュニティ課

☎ 65-1218)

シン我楽多講座 第35回

「【特別版】全曲1位！！スーパー
スター同士のコラボ曲」

講師：横井邦明 (元図書館長)

日 10月6日(日) 10:00～11:30

定 20人 (要申し込み)

¥ 無料

申 図書館窓口、電話受付可

場・問 別子銅山記念図書館

☎ 32-1911

不動産フェア・無料相談会

9月23日の不動産の日に、ハトのマークの宅建協会が、「不動産アンケート」や「法律相談・金融相談」「献血運動」を実施します。

また、新居浜宅建協会では毎月第3水曜日(10:00～13:00)に、不動産無料相談会を開催しています。不動産に関するお悩み・疑問を宅地建物取引士資格保有の相談員がお聞きします。

日 9月23日(月) 10:00～16:00

場 マルナカ新居浜本店

問 新居浜宅建協会 ☎ 34-8424

(担当課：都市計画課 ☎ 65-1270)

**ハートピック in にいはま
2024**

精神障がい者や精神保健福祉活動への理解を深めることを目的とした精神障がい者と地域の人とのスポーツ交流会です。軽スポーツを通じて楽しく交流してみませんか？

日 10月25日(金) 13:30～16:00

場 山根総合体育館 **¥** 無料

※9月27日(金)までに要申し込み

申・問 社会福祉法人花咲会 障がい福祉サービス事業所どんでんどん
☎ 40-6111



とっておきの新居浜検定

試験日 11月10日(日) 初級10:00～、
中級13:30～ (各1時間)

場 新居浜商工会館

¥ 1,000円 (高校生以下無料)

※学歴、年齢、性別、国籍などの制限はありません。

※合格者には合格認定証と記念品を贈呈します。

申 10月25日(金)までに、商工会議所窓口にて受験料を添えて持参、または現金書留にて受験料・受験申込書・返信用84円切手(10月以降は110円切手)を同封し郵送(消印有効)。

問 〒792-0025 一宮町2-4-8

新居浜商工会議所 ☎ 33-5581



あかがねミュージアム2F
新居浜市美術館 情報

【9月の休館日】3日(火)、9日(月)、17日(火)、24日(火)、30日(月)

あかがねミュージアム ☎ 31-0305
新居浜市美術館 ☎ 65-3580



美術館 HP



あかがね HP

【美術館開館時間】 9:30～17:00

※車いすが必要な人は、インターホンにてお声掛けください。

展覧会名	日程・場所	内容・観覧料
三沢厚彦 ANIMALS IN NIIHAMA	～9月23日(月) 展示室1・2、市民ギャラリー	一般1,000円、65歳以上800円 大学生以下無料 その他詳細は7月号P23参照

【関連イベント】学芸員による展示ガイド

日 9月14日(土) 14:00～14:30 **場** 展示室内 **定** 20人程度 (参加自由・要観覧券)

★あかがねミュージアム イベント情報

①今年もやります！ピアノひとり占め だれでもピアノ

日 9月1日(日) 10:30～18:00

場 多目的ホール

¥ 無料 (要予約)

②カフェトーク「学校の先生と味わおう！やむごとなき古文！」

【第2回いつの時代も、会いたくて会いたくて震える!『万葉集』時代の恋

愛模様】

日 9月13日(金) 18:00～19:00

場 RED COPPER COFFEE (カフェ)

定 20人

¥ 300円 (ドリンク、お茶菓子つき)

③ AKAGANE JAZZ 2024

「AKAGANE JAZZ FESTIVAL 2024」

出演：TRITONE、Bubble JAZZ、ラ・トラモンティーヌ他

日 9月21日(土) 17:30～21:00

場 多目的ホール **定** 250人

¥ 前売り2,000円、当日2,500円

④笑いヨガ

日 9月25日(水) 18:30～19:40

場 多目的ホール

¥ 無料

2級小型船舶操縦士免許講習会

対 満 16 歳以上
学科 9月 23 日(月) 9:00 ~ 16:00
実技 学科講習日に希望日を選択
国家試験 学科 ▶ 10月 24 日(木)
 実技 ▶ 10月 24 日(木)または 10月 25 日(金)
定 9 人 (電話にて要予約)
¥ 74,000 円
 ※各種割引あり
 ※学科講習日は昼食の用意あり
場・申・問 マリンパーク新居浜
☎ 46-5636



経営セミナー

「問題社員の実務対応～会社と従業員を守るための方法～」
 講師：中山伸雄（社会保険労務士）
 退職、解雇、残業代など、労使トラブルは増加傾向にあります。本セミナーでは、労使トラブルを未然に防ぎ、いざというときの確に対応するための方法を分かりやすく解説します。
日 9月 26 日(木) 10:00 ~ 12:00
場 新居浜商工会館 3階研修室
¥ 無料
申 FAX、電話またはメール
問 新居浜商工会議所
☎ 33-5581 FAX 33-5609
✉ seminar@niicci.or.jp

市史編さん歴史記念講演会

「与州新居系図と新居氏の活動」
 講師：山内譲（伊予史談会会長）
 新居氏は平安時代中期から鎌倉時代後期において、新居浜市域を中心に活躍した武士団です。「与州新居系図」の解説および新居氏の活躍を通して、当時の新居郡の状況を分かりやすく講演します。
日 9月 28 日(土) 13:30 ~ 15:00
場 あかがねミュージアム 多目的ホール
定 150 人 (当日参加可) **¥** 無料
申 電話、FAX または メール (氏名、連絡先)
問 市史編さん室 **☎** 65-1567
 FAX 65-1208
✉ sisihensan@city.niihama.lg.jp

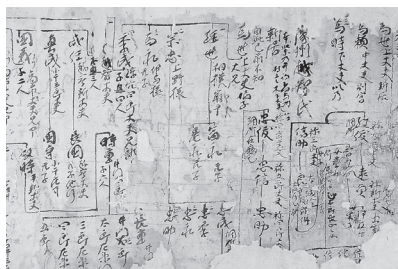

▲与州新居系図（西条市伊曾乃神社所蔵、重要文化財）

第 55 回新居浜市民体育祭

スポーツを通じた市民の健康増進と体力の向上を目指して、市民体育祭を①「ふれあいスポーツの部」と②「競技スポーツの部」の2部構成で開催します。
日 ① 10月 6 日(日) 9:00 ~ 12:00
 ※同日、体力測定会を開催します。

② 9月中旬～ 11月ごろ (24 競技)
場 ①市民体育館②市内各施設
¥ 無料

※競技スポーツの部の開催要項については、市 HP をご覧ください。

問 スポーツ振興課
☎ 65-1303

詳細はこちら ▶



第 19 回日本語スピーチコンテスト

日本語を学習している本市在住外国人によるスピーチコンテストです。外国人の考え、意見などを聞きに来てください。

日 10月 6 日(日) 13:00 ~ 16:00

場 あかがねミュージアム 多目的ホール

¥ 無料

問 新居浜市国際交流協会

☎ 65-1579

(担当課：地域コミュニティ課 **☎** 65-1218)



会計年度任用職員の募集

問・申 社会教育課 **☎** 65-1300



職種	内容	勤務時間	報酬	申し込みなど
①放課後児童クラブ指導員 (パートタイム)	各小学校区の放課後児童クラブでの指導員業務	月～金 14:00 ~ 18:00 ④は① 8:00 ~ 13:00、 ② 13:00 ~ 18:00 の交代勤務	時間給 959 円、通勤手当、 期末手当 2.45 カ月分 (任用月数による)、雇用保険、健康保険、厚生年金	随時受け付け。 執務時間中、社会教育課に申込書類を提出。 申込書類は社会教育課で配布 (市 HP からダウンロード可)。
②学校生活介助員 (パートタイム)	市立の小・中学校または幼稚園にて、特別な支援を必要とする児童、生徒または園児の学校・園内での介助業務	月～金 8:00 ~ 17:00 のうち、1 日 7 時間程度を隔日勤務または 1 日 4 時間程度を毎日勤務 ※配属場所により異なる	時間給 955 円、通勤手当、 期末手当 2.45 カ月分 (任用月数による)	①放課後児童クラブ指導員は令和 6 年度から社会保険 (健康保険・厚生年金) 加入の職種になりました。

詳細は社会教育課 HP (上記 QR)

9月の市役所ロビー展

- ① みんなで守ろう新居浜市の救急医療体制
日 9月2日(月)～6日(金)
問 健康政策課 ☎ 65-1586
- ② 9月10日から16日は自殺予防週間です
日 9月9日(月)～13日(金)
問 保健センター ☎ 35-1070
- ③ がん検診を受けましょう
日 9月17日(火)～20日(金)
問 保健センター ☎ 35-1070
- ④ 認知症を知ろう！
日 9月24日(火)～27日(金)
問 地域包括支援センター ☎ 65-1245
- ⑤ 新居浜市の国際化について
日 9月30日(月)～10月4日(金)
問 新居浜市国際交流協会 ☎ 65-1579



生ごみダンボールコンポスト講習会

自宅が生ごみの減量に取り組むため、ダンボールコンポストを使ってたい肥を作ってみませんか。
 参加者はダンボールコンポストの基材などを、講習会会場でお一人1セット分まで購入できます。
 ※参加者へのダンボールコンポストセット、あかがねポイントの配布は令和5年度で終了しました。
 講師：いにはま環境市民会議
日・場 9月5日(木)：船木公民館、12日(木)：神郷公民館、19日(木)：地域交流センター、10月3日(木)：高津公民館 (10:00～11:00)
申 廃棄物対策課へ電話またはメールで申し込み(氏名、住所、電話番号)
問 廃棄物対策課 ☎ 65-1252
 ☒ gomi@city.niihama.lg.jp



11日は人権のつどい日です

「SDGsのまち宮西」を合言葉に～誰ひとりも取り残さないまちづくりを目指して～
 講師：岡野弥生(口屋跡記念公民館館長)
 宮西校区まちづくり協議会が設立されて2年目の活動がスタート。設立までの歩みと、地域のまちづくり計画に込められた思いをお伝えします。また、それぞれの事業や活動に、公民館として人権教育の視点をどのように組み込んでいくのかを模索してきた取組を紹介しします。
 ※11月5日(火)に西条市で開催される「東予地区人権・同和教育研究協議会」において報告される新居浜市内での実践内容を事前報告します。
日 9月11日(水) 19:30～21:00
場 瀬戸会館 **定** 50人 **¥** 無料
問 人権教育課 ☎ 65-1243



市民体育館からのお知らせ

☎ 792-0864 東雲町1-1-25 市民体育館 ☎ 34-1888 FAX 32-4044

☆ふらっとレッスン☆ 1回300円 事前申込不要(先着順) 自分に合った日だけ参加できます!

体力向上・脂肪燃焼		筋力(インナーマッスル)向上		体質改善	
元気に有酸素運動○ (市民体育館◎)	やさしいエアロ○ (市民体育館◎)	身体と向き合うピラティス☆ (市民体育館◎)	ちょっとがんばるヨガ☆ (市民体育館◎)	からだ♪楽しく☆ (市民体育館◎)	だれでもヨガ☆ (市民体育館◎)
踏み台ステップ 超入門○ (市民体育館◎)	ズンパ○ (市民体育館◎)	エンジョイ・快適○ (市民体育館◎)	導引太極拳○ (市民体育館◎)	ゆがみを治す体操☆ (市民体育館◎)	リセット体操☆ (市民体育館◎)
				スッキリヨガ☆ (市民体育館◎)	

○は室内シューズ、☆はヨガマットかバスタオル持参。山根体育館のレッスンは熱中症対策のため7～9月は市民体育館で行います。

☆申し込み教室☆ 事前申込必要(窓口・往復はがき・WEBのいずれか) 定員を超えた場合は抽選になります

教室名	対象	日程	時間	場所	料金	締切
フィールドトレーニング	小学4～中学3年生	10月9日、23日(※)	17:15-18:15	市民体育館	400円(各回)	9月27日(金)
ボディメイキング	18歳以上	10月21日、28日(◎)	19:30-20:30		500円(各回)	10月4日(金)
ダンス入門	高校生以上	10月3日、10日、24日、31日(※)	20:00-21:00		2,000円(全4回)	9月20日(金)
キッズテニス	年長クラス	10月1日、8日、15日、22日、29日、 11月12日、19日、26日(◎)	15:30-16:20		3,200円(全8回)	
ボール遊び教室	年少～年長	10月3日、10日、24日、31日、 11月14日、21日、28日(※)	15:30-16:30		2,800円(全7回)	

詳細はHPやInstagram

教室用
ホームページ



教室用
Instagram



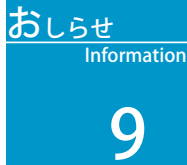

募集

第 74 回新居浜市美術展覧会
作品募集

11月1日(金)～10日(日)に開催する市展に、あなたの作品を出品していませんか？

部門 書道、日本画、洋画、工芸(陶芸・美術工芸、彫塑立体)、写真、デザイン、版画

対 市内在住または出身者で、市内で勤務または学習(在学・習い事など)をしている中学生以上の人

搬入日時 10月23日(水)
9:45～16:00

場 あかがねミュージアム

申 募集要項をよく読み、申込書(市役所・あかがねミュージアム・公民館などで配布)に必要事項を記入の上、搬入時に作品と申込書を提出。

問 文化振興課
☎ 65-1554

詳細はこちら▶



自衛官募集

①自衛官候補生(第4回)

対 18歳以上33歳未満

試験日 9月23日(月)～9月29日(日)の間で1日

申 9月9日(月)まで

※場所は受付時にお知らせ

②予備自衛官補(第2回)

対 18歳以上52歳未満

試験日 9月29日(日)～10月6日(日)の間で1日

申 9月19日(木)まで

※場所は受付時にお知らせ

③自衛隊就職説明会

日 9月2日(月)

13:00～16:00 ハローワーク新居浜

17:00～20:00 自衛隊新居浜出張所

問 自衛隊愛媛地方協力本部新居浜出張所 ☎ 32-5396

講座・イベント

「新居のいもだき」開催

新居浜の秋の風物詩「新居のいもだき」を楽しみませんか。

日 9月13日(金)～10月6日(日)

18:00～21:00

場 国領川河川敷(市民体育館西側)

¥ 予約1人前2,000円、当日1人前2,200円

※食料品および飲み物の持ち込みはできません。

申・問 新居浜料理飲食業協同組合

☎ 33-3920 (9:00～17:00)

聞こえと補聴器相談会

日 9月8日(日) 10:00～14:00

場 市総合福祉センター
3階市民活動センター

定 10人(超過時は抽選) **¥** 無料

※9月3日(火)までに要予約

申・問 新居浜市難聴者協会事務局

☎ 090-7781-9938(小川)

(担当課:地域福祉課 ☎ 65-1237)

スマホ教室

スマートフォンの操作方法などを学ぶスマホ教室を開催します。どなたでも興味があれば参加可能です。

日・場 9月5日(木)、19日(木):別子銅山記念図書館

9月26日(木):ワクリエ新居浜

講座 ▶スマホを触ってみよう
11:00～12:00

▶Androidの使い方(入門編)

13:00～14:00

▶Androidの使い方(基礎編)

14:30～15:30

▶LINEでコミュニケーション

※26日(木)のみマイナンバーカードの健康保険証利用申し込み、公金受取口座の登録

16:00～17:00

定 各回3人 **¥** 無料

※開催日前日の17:00までに要予約(土日祝も予約可)

申・問 スマホ教室予約・相談専用窓口

☎ 0800-111-9442(9:00～17:00)

※予約窓口は全国共通です。初めにお住まいの都道府県を伺います。

(担当課:総合政策課 ☎ 65-1210)

会計年度任用職員の募集

問・申 人事課 ☎ 65-1213



職種	内容・資格	勤務時間	報酬	申し込みなど
保育士 (フルタイム)	市立保育園で保育業務に従事。応募資格は保育士資格や幼稚園、小学校教諭免許などを有する人 ※年齢不問、ブランクがある人も歓迎	週38時間45分勤務(週休2日制)	月額194,000円程度(年度ごとの再任用で昇給)、通勤手当、期末・勤勉手当(任用月数および勤務成績による)	随時受け付け。 履歴書(顔写真貼付)と資格証の写しを人事課に提出。

保育士(パートタイム)も募集中。 詳細は人事課HP(上記QR)