

住友化学×新居浜市

～アクリル飛沫防止板の地域内資源循環に向けて～

MICAN(みかん)プロジェクト始動！

新型コロナウイルスが「5類感染症」へ移行されたことを受け、使用済みの飛沫防止板の処理や保管場所の確保などが事業者や自治体の新たな課題となっている状況を受け、住友化学株式会社と新居浜市は、地域の方とともに、アクリル板飛沫防止板を地域内で資源循環させるプロジェクト(M:みんなで I:いっしょ C:サーキュレーター A:アクション N:にいほま)を始動しました。

実施期間 2023年7月6日～2024年3月末(予定)



R5.7に住友化学株式会社と共同記者発表を実施しました

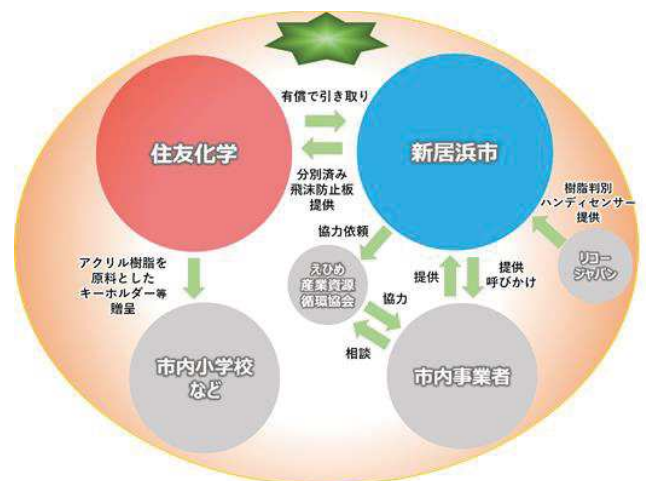

概要図

新居浜市内の飲食店や事業者等で不要となった「アクリル製飛沫防止板」を市へ提供いただき、住友化学愛媛工場のアクリル樹脂のケミカルリサイクル実証設備においてリサイクルし、新たな製品として市内の小中学校へ配布される予定です。

提供いただいた「アクリル製飛沫防止板」(8月末現在) 630kg

全国「にいほま倶楽部」事務局 新居浜市企画部シティプロモーション推進課内
Tel: 0897-65-1251 Fax: 0897-65-1216 E-mail: n-club@city.niijama.lg.jp

「ふるさとにいはま便」で 特産品をお届けします！



がんばる
学生を
応援します！

※新居浜出身で大学等に通う1年次生のお知り合いの方へご案内ください。

事業概要

物価高騰等の影響を受けた本市出身の大学生等（1年次生）への支援策及び就職情報発信などのネットワーク構築を目的に、市の特産品（3,000円相当）を送付します。

対象者

先着 300人

市外の大学等に進学している本市出身の学生（大学・短大・専門学校等）（1年次生）
※学生証の提示及び学生版全国「にいはま倶楽部」への登録が必須です。

申込み期間

令和5年5月29日（月）～令和6年3月4日（月）

お申込みは先着順であり、定員になり次第、締め切らせていただきます。

※特産品は、6月末～11月に数回に分けて発送。その後は随時発送予定です。



特産品イメージ

Hello! NEW 新居浜

専用ウェブサイト
申込みはこちら



担当

新居浜市企画部
シティプロモーション推進課
吉岡 小野
TEL 0897-65-1251

令和5年9月吉日

全国（にいほま倶楽部） 会員各位

一宮の杜ミュージアム実行委員会 会長 白石誠一

一宮の杜ミュージアム開催のご案内

初秋の候、にいほま倶楽部の皆様におかれましてはますますご清祥のこととお慶び申し上げます。いつも、新居浜太鼓祭り・川西地区太鼓台運営協議会・一宮の杜ミュージアム実行委員会に多大なるご支援をいただきまして誠にありがとうございます。一宮の杜ミュージアムは、2020年からコロナウイルス感染症の影響により開催が見送られてきましたが、本年は4年ぶりに開催する運びとなりました。

この度、一宮の杜ミュージアム実行委員会では、初めてクラウドファンディングに挑戦をいたしております。

一宮の杜ミュージアムは、安心安全に新居浜太鼓祭りを観覧できることから、多くの皆様に愛され、支えられてきました。しかしながら、ボランティア団体という組織形態であるため、潤沢な資金がなく、毎年厳しい予算で開催いたしているところでございます。

そこで、にいほま倶楽部の皆様にクラウドファンディングでご支援を賜りたく、お願いを申し上げます。今後とも、引き続きお力添えいただけましたら幸いに存じます。

略儀ながら、書中をもちましてご報告とさせていただきます。何卒よろしくお願いいたします。

記

時期：2023年10月17日（一部）

9時30分 開場

10時30分 開演

2023年10月17日（二部）

16時00分 開場

17時00分 開演



場所：〒792-0025 愛媛県新居浜市一宮町1丁目3-1 一宮神社南参道

以上

クラウドファンディング URL（下記のQRコードからも読み込んでいただけます）

<https://readyfor.jp/projects/119370>



【お問い合わせ先】

一宮の杜ミュージアム事務局

新居浜市泉池町10-1 銅夢キッチン内

TEL (0897) 37-1123

とっておきの

新

2023年

11月12日

○初級(第18回)10時～
○中級(第14回)13時30分～
(初級・中級とも試験時間60分)

※中級は、原則として初級合格者が対象

締切

10月31日(火) <消印有効>

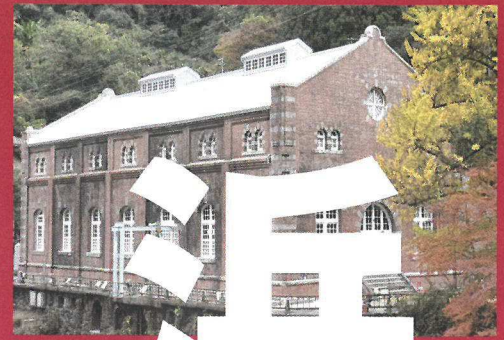

浜

試験会場 新居浜商工会館

愛媛県新居浜市一宮町二丁目4番8号

検定内容

初級：四者択一50問
中級：記述式・穴埋め式50問
(70%以上の正解者を合格とする)

出題範囲

プロフィール、近代化産業遺産
(別子銅山・多喜浜塩田)、歴史、
自然、太鼓祭り、施設、伝統文化、
食べ物、句碑・歌碑・方言、
経済・産業・技術、先人など



受検料

1,000円(但し、高校生以下は無料)

申込方法

受検申込書に必要事項をご記入の上、
受検料を添えて新居浜商工会議所窓口に
直接お持ちください。
郵送の場合は、現金書留にて受検料・
受検申込書・返信用84円切手を同封の
上、お申し込みください。

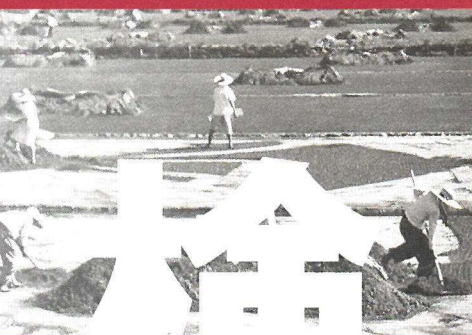

検

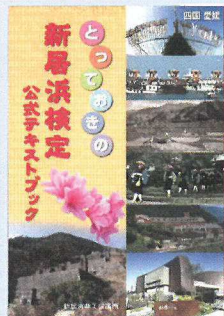

とっておきの
新居浜検定
公式テキストブック
定価1,100円(税込)
市内主要書店、
会議所窓口にて
販売中!

※過去問題集を初級1冊140円、
中級は90円、ジュニアは100円で
会議所窓口にて販売中!!
(会議所HPからもダウンロード可能)



定

問い合わせ

新居浜商工会議所 〒792-0025 愛媛県新居浜市一宮町二丁目4番8号

TEL:(0897)33-5581 URL: <https://www.niicci.or.jp/> E-mail: info@niicci.or.jp

合格者特典

合格者には、合格認定証とマイントピア別子鉱山観光入場券を交付します。

主催：新居浜検定事業運営協議会(事務局：新居浜商工会議所) 共催：新居浜市・新居浜市教育委員会・(一社)新居浜市観光物産協会

〈キリリ線〉

『とっておきの新居浜検定』～初級・中級～

受検申込書

| | | | | | | |
|--------|------|--|-----|--|--------------------|--------------|
| 希望受検区分 | 初級 | | 中級 | | ※希望受検区分に☑を入れてください。 | |
| フリガナ | | | 性別 | | 職業 | 受検番号 ※事務局使用欄 |
| 氏名 | | | 男・女 | | | |
| 現住所 | フリガナ | | | | 生年月日 | |
| | | | | | 昭和・平成 | 年 月 日()歳 |
| 電話番号 | | | | | E-mail | |

●本申込書に記入いただいた個人情報は、検定試験施行時における本人確認、受検者・合格者台帳の作成、合格認定証・合格証明書の発行及び検定試験に関する連絡・情報提供の目的にのみ使用いたします。

