

※新型コロナウイルス感染症の発生状況により、施設の休業やイベントなどの中止・延期の可能性があります

### ●産後パパ育休がスタート

10月に「産後パパ育休」がスタートしました。産後パパ育休は、子の出生後8週間以内に4週間まで2回に分けて取得できます。また、子が1歳までの期間で2回、分割して育休が取得できます。

問 愛媛労働局雇用環境・均等室

☎ 089-935-5222



### ●最低賃金改正のお知らせ

愛媛労働局では、県内全ての労働者に適用される「愛媛県最低賃金」を改正し、10月5日から施行しています。この決定により、10月5日以降分として労働者に支払う賃金は、1時間853円以上としなければなりません。

※県内に派遣されて働く派遣労働者についても適用されます。最低賃金額以上の賃金を支払わない場合は、50万円以下の罰金に処せられることがあります。

問 愛媛労働局賃金室

☎ 089-935-5205

新居浜労働基準監督署 ☎ 37-0151

## 「第6回あかがねマラソン」交通規制のお知らせ

「第6回あかがねマラソン」当日は、安全対策上コース周辺にて交通規制を実施します。

また、感染拡大防止の観点から、今大会の沿道での応援は声援ではなく、「温かい拍手」での応援にご協力ください。

あかがねマラソンに関わる全ての人の安心・安全のためご理解・ご協力をお願いします。

日 12月4日(日) 9:00 開始

【交通規制】

▼山根公園～新居浜インターチェンジ: 8:45～10:30

▼山根公園～東平行き三叉路付近: 9:00～12:30

※ランナー通過後は速やかに規制解除を行う予定です。

※詳細はHPまで。



### ●令和5・6年度入札（見積）参加資格審査申請について

令和5・6年度に市と取引を希望する事業者は、期間内に申請してください。

【申請区分】建設工事、測量・建設コンサルタント等、物品・役務、小規模修繕

申 11月14日(月)～12月9日(金)に契約課へ郵送または信書便にて提出

有効期間 令和5年4月1日～令和7年3月31日

問 〒792-8585

契約課 ☎ 65-1221



### ●全国一斉「女性の人権ホットライン」強化週間で電話相談開設

女性の人権問題に関するあらゆる相談（夫やパートナーからの暴力、職場などにおけるセクシュアル・ハラスメント、ストーカー被害、女性差別、離婚などの家庭内問題など）相談担当者：人権擁護委員および法務局職員

☎ 0570-070-810（ナビダイヤル）

日 11月18日(金)～24日(木)

8:30～19:00（土日祝：10:00～17:00）

問 松山地方法務局 ☎ 089-932-0888

新居浜市医師会提供

## 健康手帳

Vol.316

### 治療可能な認知症「慢性硬膜下血腫」

多くの人が患う認知症の中には、別の病気で脳の働きが障害されている例が紛れていることがあります。その場合にはその病気が治るものであれば、元に戻る可能性があります。そのような別の病気で認知機能の低下をきたしているものを認知症と区別して、治療可能な認知症（Treatable Dementia）と呼んでいます。

治療可能な、原病の治療が必要な病気の一つに「慢性硬膜下血腫」があります。頭を打った後、ひと月ほどかけて脳の表面と頭蓋骨の間に少しずつ染み出すようにサラサラとした茶褐色の血液混じりの水が溜まる病気です。頭蓋骨の裏側に硬膜という薄く柔らかいけれどもしっかりと膜が張り付いていて、その硬膜と脳との間に溜まるので慢性硬膜下血腫といいます。慢性硬膜下血腫があれば「急性硬膜下血腫」も時期が異なるだけの同じ病気かと思ったりしますが、急性硬膜下血腫は重篤

なげがです。急性硬膜下血腫については今回は触れませんが、同じ硬膜下血腫でも緊急性や重篤度がかなり違いますので注意願います。

慢性硬膜下血腫の診断は、頭部画像検査で行います。頭部CT検査や脳MRI検査です。頭の断面を写真にして硬膜下に溜まっている血腫を確認して行います。

脳を圧迫している血腫が確認できれば、手術をします。頭蓋骨に1cmほどの穴をドリルで開けて骨の直下の硬膜を切開すると溜まっている血腫が吹き出します。血腫のあるスペースにドレーンを挿入し皮膚を閉じ、ドレーンは翌日あるいは翌々日に抜去します。数日から数週間で圧迫変形していた脳が元の形にもどり、溜まっていた血腫のスペースが無くなり治っていきます。それに伴い脳の働きの状態が元に戻ってくれます。かくして認知症のような症状が治った、ということになります。

認知症は残念ながら、徐々に進行するもので、治る病気ではありませんが、なかには認知症かなと思っても良くなってくれる病気が隠れているかもしれません。認知症かなと思ったら脳の画像検査を受けてみるのもいいのではないのでしょうか。



●**就学援助制度 (入学準備金) の申請について**

令和5年度に市立小・中学校へ入学する児童・生徒のうち、経済的な理由によって就学が困難と認められる場合、その保護者に入学準備金を支給します。

**対** 次の①～③のいずれかに該当する世帯の人

- ①生活保護法の規定に基づく保護の停止または廃止
- ②地方税法の規定に基づく市民税(所得割) 非課税
- ③児童扶養手当法に基づく児童扶養手当の全額支給

※現在就学援助の認定を受けている人も別途申請が必要

※令和5年3月末日以前に市外へ転出する場合は対象外

※申請書類、提出先は市 HP 参照

**受付期限 12月28日(水)**

※入学準備金支給後に市外への転出などが判明した場合、入学準備金の返還が必要

**問** 学校教育課 ☎ 65-1301



●**個人事業税第2期分納付のお知らせ**

**納期限 11月30日(水)**

**場** 銀行、農協、郵便局など

※納税通知書は8月中旬に送付済み

**問** 東予地方局課税課 ☎ 56-1300

●**マイナポイント第2弾の支援窓口**

**日** 平日 8:30～17:15 (土日祝除く)

※最終受付は16:45となりますが、混雑状況により受付終了時間は変更となる場合があります。

**場** 旧上下水道局庁舎1階 (11月1日(火)～30日(水))

本庁舎1階正面入り口ロビー (12月1日(水)～28日(水))

**問** マイナポイント：マイナポイントサポートセンター (平日 8:30～17:15) ☎ 65-1238

あかがねポイント：新居浜あかがねポイント運営グループ (平日 10:00～18:00) ☎ 66-7327



●**青少年の善行者を表彰します！**

11月は「子ども・若者育成支援強調月間」です。生活および行動において善行著しい20歳未満の個人・団体を表彰しています。

- 対** ①人命救助に功績があった  
 ②社会の環境浄化に功績があった  
 ③学校内外および職場において不良化防止に功績があった  
 ④困難を克服し明るい家庭づくりに功績があった  
 ⑤その他、称賛に値する善行があった

▼推薦の方法

児童・生徒は学校長、有職青少年は職場責任者、無職青少年は民生児童委員協議会長がそれぞれ推薦をし、推薦書を提出してください。

**日** 11月1日(火)～令和5年1月13日(金) (人命救助は随時)

**問** 青少年センター ☎ 33-4152

●**J-アラートを通じた緊急地震速報訓練を実施します**

緊急地震速報を見聞きしてから強い揺れが来るまでの時間はごくわずかです。短時間で慌てずに身を守るためには、あらかじめ、どのような行動をとるかを知り、実際に行動をとって経験しておくことが大切です。

訓練日当日は、自治会や公民館などのスピーカーから緊急地震速報が放送されます。防災ラジオをお持ちの人はラジオが自動起動しますので、ご確認ください。

**日** 11月2日(水) 10:00 ごろ

**問** 危機管理課 ☎ 65-1282

●**J-アラートを通じた全国一斉情報伝達試験を実施します**

全国瞬時警報システム(J-アラート)を通じた全国一斉情報伝達試験を実施します。

緊急時における弾道ミサイル情報、緊急地震速報などの確実な情報伝達の重要性について、ご理解、ご協力をお願いします。

防災ラジオをお持ちの人はラジオが自動起動しますので、ご確認ください。

**日** 11月16日(水) 11:00 ごろ

**問** 危機管理課 ☎ 65-1282

ウイメンズプラザの講座案内

〒792-0811 庄内町4-4-19 ☎ 37-1700

申し込みフォーム



詳細はこちら



講座名	対象	定員	日程	時間	料金
仕事で使える Word & Excel	成人	13人	1/11～3/3 (水・金、全16回)	19:00-21:00	4,800円 (テキスト代1,200円)
野菜ソムリエの健康レシピ料理 (大根編)		20人	12/18 (日)	9:30-12:00	400円 (材料代1,000円)
リズム体操講座		50人	12/10～2/18 (土、全10回)	10:00-11:10	2,000円
生きいきダンス講座		20人	12/8～3/2 (木、全10回)	10:00-11:10	2,000円
はつらつ健康体操講座		40人	12/14～3/1 (水、全10回)	19:00-20:10	2,000円
ヨーガ講座1		35人	12/15～3/2 (木、全10回)	13:30-14:40	2,500円
ヨーガ講座2		35人	12/16～2/24 (金、全10回)	19:00-20:10	2,500円

※要申し込み (往復はがき・WEB)。定員を超えた場合は抽選。11/15(火)必着。詳細は☎またはHP。

※新型コロナウイルス感染症の発生状況により、施設の休業やイベントなどの中止・延期の可能性があります

### ●企画展「別子銅山<sup>ずまき</sup>圖巻の描かれた時代—銅山圖巻全編初公開—」

関連資料を通して明治期の別子銅山などを紹介します。

日 11月1日(火)～12月18日(日)

9:00～16:30

※月祝、12月4日(日)は休館日

¥ 無料

場・問 別子銅山記念館 ☎ 41-2200

### ●税理士による無料税務相談会

所得税、贈与税、相続税などに関する無料相談会です。

日 11月12日(土) 10:00～15:00

場 イオンモール新居浜

問 大隆政子(税務支援対策担当税理士) ☎ 37-6767

### ●東予ものづくり祭 2022

新居浜・西条のものづくりの魅力を発信するイベントを開催!

①空き缶コプター滞空対決

②「ゲンバ男子」企業の技を紹介  
(株)タステム、×(株)別子鉛本舗×もぎたてテレビによる「もぎたてキッチンカー」がやってくる!

③ものづくり企業展示ブース

④計量協会による重さ当てクイズと計量月間展示

⑤新居浜工業高校、新居浜高専、新居浜産業技術専門学校、県労政雇用課による体験コーナー

日 ① 11月20日(日)

予選 10:00～、本戦 13:00～

② 11月20日(日) 10:00～15:00

③ 11月12日(土)～20日(日) 10:00～21:00

④ 11月20日(日) 10:00～

## まち・わざ・しごとフェス 2022

女性の働き方について考える講演会や、ファミリーで参加できるイベントを開催します。

① 釈由美子氏 講演会

② メタバース体験

③ 親子木工教室

④ 女性お仕事体験会(一部親子での体験可)

⑤ 廃校プールを活用した養殖見学会&試食会

⑥ ドローン操縦体験会

⑦ 小学生プログラミング体験

⑧ スマートシティ新居浜シンポジウム

日 11月19日(土)、20日(日) ¥ 無料 申 一部要予約

※イオンモール新居浜で「東予ものづくり祭 2022」、「2022 にはま観光・物産フェア」同時開催!

場・問 ワクリエ新居浜 ☎ 39-6789



釈由美子



HP

⑤ 11月12日(土)～20日(日)

場 イオンモール新居浜 ¥ 無料

問 産業振興課

☎ 65-1260



### ●2022 にはま観光・物産フェア

(一社)市観光物産協会会員企業による出店販売、市国際交流協会による出店販売、フードトラック出店、スタンプラリー、あかがねポイントコラボ企画があります。

日 11月19日(土)、20日(日)

10:00～15:00

場 イオンモール新居浜駐車場

問 (一社)市観光物産協会

☎ 32-4028

### ●にはま観光・物産フェアにマレーシアブースを出店します!

2022 にはま観光・物産フェアへ「マレーシアブース」を出店します。当日は、チキンカレーを付けて食べるロティジャラやホワイトコーヒー、フリーズドライのドリアンなどマレーシアの料理や物産を販売します!

日 11月19日(土)、20日(日)

10:00～15:00

場 イオンモール新居浜駐車場

問 市国際交流協会 ☎ 65-1579

地域コミュニティ課 ☎ 65-1218



## 自治会の取り組み紹介(48)

銀杏の木自治会は、令和4年9月現在、75世帯が加入しています。大生院地区の南西に位置し、緑豊かな自然に囲まれた住宅街にあります。地区の中央には地名の由来となっている樹齢数百年を超える大銀杏の木があり、地域の移り変わりを長年にわたり見守ってくれています。

銀杏の木自治会では、市民一斉清掃、夏の夕涼み会、祭礼前の道づくり、防災訓練、年末のしめ縄づくりなど、多くの活動を行っています。特に、地区内にある妙見神社の維持管理と毎年2月に行われる初午祭の主催、自治会単独で行う秋祭りの神さん(神輿)担ぎは、老若男女が一致団結して取り組む一大行事になっています。

### 銀杏の木自治会(大生院校区) みんなで支え合う地域に向かって



大銀杏の木

日頃から自治会員全員が協力し合って活動しており、これからもみんなで支え合い、心が触れ合う笑顔の絶えない自治会を目指してさまざまな行事に力を入れていきます。

●認知症 VR 体験会

VR (バーチャルリアリティ) による認知症本人の視点の疑似体験、認知症本人のインタビュー視聴を通し、認知症への理解を深めませんか?

日 12月4日(日) ① 10:30 ~ 12:00

② 14:00 ~ 15:30

場 総合福祉センター 定 各回 30人

¥ 無料 (要申し込み)

申 11月25日(金)までに☎

問 地域包括支援センター

☎ 65-1245

●中国語講座受講生募集

簡単な中国語の会話を勉強して、楽しみましょう。

日 11月5日~3月18日 10:00 ~

11:30 (隔週④、全10回)

場 市民文化センター 定 15人

¥ 会員 3,000円、非会員 5,000円

申・問 市国際交流協会 ☎ 65-1579

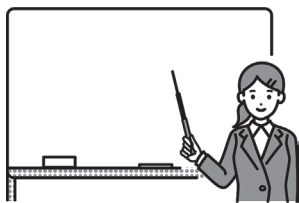

## マイントピア別子

☎ 43-1801 FAX 43-4020  
https://www.besshi.com/



★ナイトシアター

秋夜の下、家族で映画「パンダコパンダ」を見ませんか?

日 11月13日(日)

19:00 ~ 20:30 (予定)

場 南側駐車場 ¥ 無料

※雨天の際は場所が変更になる場合があります。

★講演会「立川地区の歴史」

講師：石川潔 (新居浜観光ガイドの会)

日 11月20日(日) 14:00 ~ 16:00

場 2階ロマネスク

★山の中のパンまつり

県内のパンが集まります。

日 11月26日(土) ※詳細はHP

●インドネシア料理教室

料理で世界旅行をしよう~インドネシア編~

日 11月13日(日) 10:00 ~ 12:00

場 総合福祉センター 定 15人

¥ 会員 800円、非会員 1,000円

※エプロン、三角巾持参。調理したものはお持ち帰りいただけます。

問 市国際交流協会 ☎ 65-1579

●朗読サロン「ホワイツ」第20回 定期朗読会

「センジュガンピ」「砂村の尾花」「車窓家族」などの朗読発表会です。

日 11月19日(土) 13:30 ~ (12:30 開場)

場 あかがねミュージアム

¥ 無料

問 朗読サロン「ホワイツ」

☎ 41-0578 (橋本)



あかがねミュージアム 2F

新居浜市美術館 情報

【美術館開館時間】 9:30 ~ 17:00

【11月の休館日】 8日(火)、14日(月)、21日(月)、28日(月)

あかがねミュージアム ☎ 31-0305 FAX 31-0306

新居浜市美術館 ☎ 65-3580 FAX 65-3581

https://www.city.niihama.lg.jp/soshiki/bijutu/



【皆さんへのお願い】入館の際は、マスク着用、検温、手指のアルコール消毒をお願いします。車いすが必要な人は、インターホンにてお声掛けください。

展覧会名	内容	日時	場所・料金
第71回 県展新居浜移動展	県展出品作品の中から、東予地区出身の作家を中心に優秀作品を展示します。	11月10日(木)~11月22日(火) ※最終日は15:00まで	展示室1・2 市民ギャラリー 無料

★あかがねミュージアム イベント情報

① I am LITTLE creator! (chapter17: 新田保育園)

日 11月4日(金)~27日(日) 9:30 ~ 22:00

場 南北エントランスショーケース

② あかがねシネマ 「私の作った映画です『身近き、短き、家族かな』」

日 11月6日(日) 13:30 上映

場 多目的ホール

¥ 500円 (カフェドリンク付き)

※小学生未満無料 (カフェドリンクは有料チケット購入のみの特典)

③ 版画プレス機開放日 & 版画体験

対 小学生以上 (同時に10人まで)

日 11月20日(日) 10:00 ~ 16:30

※入室は15:30まで (申込不要、予約可)

場 創作スペース

¥ 300円 (プレス機使用料)

④ あかがねシネマ 「スイッチバック」

日 11月23日(水) 13:30 上映

場 多目的ホール

¥ 500円 (カフェドリンク付き)

※小学生未満無料 (カフェドリンクは有料チケット購入のみの特典)

⑤ 笑いヨガ講座

日 11月29日(火) 18:30 ~ 19:40

場 多目的ホール ¥ 無料

※新型コロナウイルス感染症の発生状況により、施設の休業やイベントなどの中止・延期の可能性があります

●市役所ロビー展

①くらしと計量

日 10月31日(月)、11月1日(火)

問 市計量協会(消費生活センター)

☎ 65-1253

②「女性に対する暴力をなくす運動」

期間パネル展

日 11月22日(火)～25日(金)

問 男女参画・市民相談課

☎ 65-1233

③子育て世代包括支援センターって  
こんなところ!

日 11月28日(月)～12月2日(金)

問 保健センター ☎ 35-1070

●広瀬歴史記念館令和4年度特別企画展「明治二十三年写真帳の世界～別子開坑二百年と広瀬邸～」

企画展の中で、旧広瀬邸(母屋・新座敷)の模型を展示します。関連行事(記念講演会、台所喫茶店)は開催を見送ります。

日 11月3日(休)～12月18日(日)

9:30～17:30(入館は17:00まで)

※毎週(月)と11月4日(金)、24日(木)

は休館日。11月2日(水)、12月20

日(火)は臨時休館ですが、旧広瀬邸

を無料公開します。

場 広瀬歴史記念館(展示館)

¥ 550円(18歳未満および学生などは無料)

問 広瀬歴史記念館 ☎ 40-6333

●別子銅山に関する本の解説講座「別子銅山を読む」

第4回「旧広瀬氏庭園調査報告書」

講師:久葉裕可(元広瀬歴史記念館館長)

日 11月13日(日) 10:00～11:30

定 70人 ¥ 無料(要申し込み)

申 図書館窓口または ☎

場・問 別子銅山記念図書館

☎ 32-1911



●新居浜ものづくり人材育成協会講座

①玉掛け作業の技能講習科(11/28(月)～30(水))

②自由研削砥石取替え特別教育科(11/29(火))

③小型移動式クレーン運転技能講習科(12/1(水)～3(金))

④第二種電気工事士技能試験対策講座(12/6(火)～8(木))

⑤床上操作式クレーン技能講習科(12/8(水)、9(金)、12(月))

⑥機械加工マシニング加工科(12/12(月)、13(火)、19(月)、20(火)、21(水))

⑦精密測定技術科(ばらつきの原因と対策編)(12/22(木)、23(金))

※締切は①～③ 11月11日(金)、④

⑤ 11月18日(金)、⑥ 11月25日(金)、

⑦ 12月2日(金)

場 市のものづくり産業振興センター

申・問 協会事務局 ☎ 47-5601

●生ごみダンボールコンポスト講習会

自宅で生ごみの減量に取り組むため、ダンボールコンポストを使ってたい肥を作ってみませんか。講習会参加者には、ダンボールコンポストセットをプレゼント(あかがねポイント対象事業:100pt)。

講師:にいほま環境市民会議

日 ① 11月1日、② 15日、③ 29日(火、10:00～11:00)

場 ①中萩公民館、②若宮公民館、③垣生公民館

申 ☎または ☎(氏名、住所、電話番号)

問 廃棄物対策課 ☎ 65-1252

✉ gomi@city.niihama.lg.jp

●差押不動産の合同公売会

愛媛地方税滞納整理機構では、11・12月の「市町村税・県税一斉滞納整理強化期間」に合わせ、不動産合同公売会を実施します。

日 11月24日(休) 13:00～

場 リジェール松山(松山市)

問 愛媛地方税滞納整理機構

☎ 089-913-5800

高松国税局 ☎ 087-831-3111

※各機関へのお問い合わせは11月1日(火)以降にお願いします。



市民体育館からのお知らせ

〒792-0864 東雲町1-1-25 市民体育館 ☎ 34-1888 FAX 32-4044

☆レッスン200☆ 1回200円 事前申込不要(先着順) 自分に合った日だけ参加できます!					
体力向上・脂肪燃焼		筋力(インナーマッスル)向上		体質改善	
元気に酸素運動 (市民体育館⑨)	やさしいエアロ (山根総合体育館⑩)	身体と向き合うピラティス (市民体育館⑩)	ちょっとがんばるヨガ (市民体育館⑩)	からだ♪楽しく (市民体育館⑨⑩)	だれでもヨガ (市民体育館⑩)
ステップ45 (山根総合体育館⑩)	ズンバ (市民体育館⑩)	エンジョイ・快適 (市民体育館⑩・山根総合体育館⑩)	導引太極拳 (市民体育館⑩)	ゆがみを治す体操 (市民体育館⑩・山根総合体育館⑩)	リセット体操 (市民体育館⑩)
				スッキリヨガ(市民体育館⑩)	

☆申し込み教室☆ 事前申込必要(窓口・往復はがき・WEBのいずれか) 定員を超えた場合は抽選になります						
教室名	対象	日程	時間	場所	料金	締切
フィールドトレーニング (小学高学年)	小学4～6年生	12月7、21日⑩	17:00-18:00	市民 体育館	800円(2回)	11月18日⑩
フィールドトレーニング (中学生)	中学生		18:15-19:15			
親子あそびクス教室	ひとり歩き～満2歳	12月9、16日⑩	13:30-14:15			
水中ウォーキング教室	18歳以上	12月2日、6日、9日、 13日、16日、20日(⑩⑪)	10:00-11:00	山根公園 屋内プール	500円(1回)	11月18日⑩
あかがね野球教室 (小学6年生の部)	小学6年生	11月14日⑩～3月	17:30-	野球場ほか	3,000円(月額)	11月4日⑩

教室の詳細は電話で問い合わせいただくか、HPやInstagramをご確認ください。

教室用  
ホームページ



募集教室  
申し込みフォーム



教室用  
Instagram



●第9回市障がい者・児 よいよ HAPPY な作品展

毎年12月3日～9日は「障害者週間」です。これに合わせて、市内で活動している障がいのある人が創作した作品の発表会を開催します。

日 12月3日(土)～5日(月) 10:00～17:00 (最終日は15:00まで)

場 イオンモール新居浜

¥ 無料

問 市社会福祉協議会障がい者相談支援事業所 ☎ 37-0702



●放置竹林を伐採整備して豊かな自然を再生しよう！

放置密生竹の間伐整備、チップパー機による伐採竹の粉碎、伐採竹の搬出をします。

日 11月20日(日) 9:00～14:00 (8:45集合) ※小雨決行

場 ローソン新居浜菟生店駐車場

¥ 無料

※軍手持参、作業ができる服装・足元で参加ください(工具・昼食は用意します)。

※日時や場所などが変更となる可能性があります。前日の18:00までに竹林をよくする会のHPに最新の情報を掲載します。

問 竹林をよくする会事務局(大西) ☎ 090-2657-8916 (担当課:農林水産課 ☎ 65-1262)



消費生活センター通信 ⑨

使っていないサブスクの解約忘れに注意しましょう!

サブスク(サブスクリプション)とは、定額の料金を定期的に支払うことで、一定期間、商品やサービスを利用することができる仕組みです。音楽や動画の配信、洋服・バッグなどのレンタルサービスがあります。

【事例】3カ月無料の音楽配信サービスを申し込んだ。無料期間中に解約するはずが忘れて自動更新され、料金が引き落とされていた。普段あまり使用しないクレジットカードだったので気付かなかった。解約したいがパスワードなどのアカウント情報を忘れて解約できない。

【アドバイス】サブスクはお試し期間中に解約しなければ、自動的に定額サービスに移行されます。申し込む前に、利用規約や解約方法について確認しましょう。利用していないサブスクがないかクレジットカードの明細は毎月確認しましょう。

問 消費生活センター ☎ 65-1206 (平日 8:30～17:00)

●防災ボランティア講座～地域・家庭での防災力アップに向けて～

講師:新居浜防災士ネットワーク

日 11月26日(土) 10:00～12:00

場 総合福祉センター

定 30人程度 定 無料

※参加者には防災食を進呈

申 11月18日(金)までに☎、FAXまたは☒。

問 市ボランティア・市民活動センター ☎・FAX 65-1009

☒v-center@n-syakyu.jp



●11日は人権のつどい日

講演:「子育てお母さんのぶっちゃん座談会『そらみる』」について

講師:伊瀬一恵

「子育てお母さんのぶっちゃん座談会『そらみる』という名前になりました。うつむいて来たお母さんが、帰りには空を見上げられるように。という思いです。自分に何ができるのか不安ばかりです。でもお役に立てるのであれば、やってみよう。という気持ちでいます。座談会の内容など、いろいろご紹介したいと思います。」

日 11月11日(金) 19:30～21:00

場 瀬戸会館

定 50人 ¥ 無料

問 人権教育課 ☎ 65-1243

会計年度任用職員の募集

問・申 社会教育課 ☎ 65-1300



職種	内容	勤務時間	報酬	申し込みなど
①放課後児童クラブ指導員 (パートタイム)	各小学校区の放課後児童クラブでの指導員業務	①～⑤ 14:00～18:00 ①は① 8:00～13:00、 ② 13:00～18:00の交替勤務	時間給850円程度、通勤手当、期末手当2カ月分(任用月数による)	随時受け付け。執務時間中、社会教育課に申込書類を提出。申込書類は社会教育課で配布(市HPからもダウンロード可能)
②学校生活介助員 (パートタイム)	市立の小・中学校または幼稚園にて、特別な支援を必要とする児童、生徒または園児の学校・園内での介助業務	原則①～⑤ 8:00～17:00のうち1日7時間程度を隔日勤務または1日4時間程度を毎日勤務 ※配属校により異なる	時間給850円程度、通勤手当、期末手当2カ月分(任用月数による)	
③小学校調理員 (パートタイム)	各小学校での学校給食の調理業務	①～⑤ 原則9:00～15:00のうち1日5時間勤務 ※配属校により勤務時間が早まる場合あり	日給4,700円程度、通勤手当、期末手当2カ月分(任用月数による)	

詳細は社会教育課HP(上記QR)をご覧ください。電話でお問い合わせください。

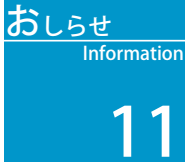

新型コロナウイルス感染症の発生状況により、施設の休業やイベントなどの中止・延期の可能性があります

募集

●自衛官募集

①自衛官候補生

対 18～32歳 日 11月15日(火)

場 受付時にお知らせ

②自衛隊就職説明会

日 11月7日(月)、21日(月)

13:00～16:00 ハローワーク新居浜

17:00～19:00 自衛隊新居浜出張所

問 〒792-0025 一宮町1-5-50

新居浜ビル1階自衛隊愛媛地方協力

本部新居浜出張所 ☎32-5396

●市障がい者自立支援協議会委員の募集

協議会では、障がい福祉の円滑な推進に関する必要な協議を行います。

対 委嘱日現在において本市に居住

している人、応募日現在において本市の他の審議会などの委員になっていない人、応募日現在で市職員でない人

日 12月1日(木)から2年間

定 1人

申 11月15日(火)までに、任意の用紙に必要事項を記入し、郵送または☒(執務時間中に必着)。詳細はHPをご覧ください。

問 〒792-8585

地域福祉課 ☎65-1237

☒chiifuku@city.niihama.lg.jp



講座・イベント

●金子みすゞの宇宙～世界に届けようみすゞのまなざし～

金子みすゞさんの詩などを通して、普段何気なく過ごす日常の中の「人権」を考えてみませんか。

【第1部】講演

「世界に届けようみすゞのまなざし」  
出演：矢崎節夫(童謡詩人)

【第2部】朗読とトーク

「こだまでしょうか?」

出演：矢崎節夫、羽尻利門(絵本作家)

日 12月4日(日) 13:30～(13:00開場)

場 あかがねミュージアム

定 200人 ¥2,000円

※高校生以下無料、整理券あり

問 金子みすゞコスモス事務局

☎090-5642-7809(担当課：人権教育課 ☎65-1243)

※11月29日(火)～12月11日(日)市美術館にて金子みすゞギャラリー「羽尻利門原画展&金子みすゞ感想文・感想画展」を開催します(入場無料)。

●ITパスポート試験対策講座

ITパスポート取得のための試験対策講座を開催します。

※オンライン開催(MicrosoftTeams)

①コンピュータの基礎、ネットワークについて

日 12月3日(土) 9:00～16:00

②システム開発について、経営戦略のための業務改善と分析手法

日 12月10日(土) 9:00～16:00

申 QRより申し込み

問 えひめ東予産業創造センター

☎66-1111



会計年度任用職員の募集

問・申 人事課 ☎65-1213



職種	内容・資格	勤務時間	報酬	申し込みなど
①保育士(フルタイム)	市立保育園での保育業務。保育士資格や幼稚園、小学校教諭免許などを有する人※年齢不問。ブランクがある人も歓迎	週38時間45分勤務(週休2日)	月額179,600円(年度ごとの再任用で昇給)、通勤手当、期末手当(任用月数による)	
②地域包括支援センター・保健師など(パートタイム)	保健指導や介護予防業務など。保健師もしくは管理栄養士の資格を有する人	8:30～17:15(週29時間勤務) ※土日祝、他に週1日、別に4週に1日休み	月額146,309円程度(年度ごとの再任用で昇給)、通勤手当、期末手当(任用月数による)	随時受け付け。履歴書(顔写真貼付)と資格証の写しを人事課に提出
③地域包括支援センター・主任介護支援専門員など(パートタイム)※産休代員	総合相談業務や介護予防業務など。主任介護支援専門員、社会福祉士もしくは保健師のいずれかの資格を有する人	8:30～15:45の間で実働5時間(週29時間勤務、早出・遅出あり) ※ローテーション勤務	月額198,921円程度(年度ごとの再任用で昇給)、通勤手当、期末手当(任用月数による)	
④保育園調理員(パートタイム)	市立保育園での調理業務や清掃作業など。	8:30～17:15(週38時間45分勤務) ※土日祝休み	月額120,900円程度(年度ごとの再任用で昇給)、通勤手当、期末手当(任用月数による)	随時受け付け。履歴書(顔写真貼付)を人事課に提出
⑤シティプロモーション推進課(フルタイム)※産休代員	シティプロモーション関係事務補佐、SNS運用など。Instagram、Twitter、FacebookなどSNSの発信に長けている人		月額146,100円程度(年度ごとの再任用で昇給)、通勤手当、期末手当(任用月数による)	

保育士(パートタイム)も募集中。詳細は人事課HP(上記QR)をご覧ください。電話でお問い合わせください。