



Niihama

市政だより「にいほま」



市ホームページでは新型コロナウイルスのワクチン接種に関する情報を随時更新しています。

また、市公式 LINE を通じての接種予約が可能になりました。

接種予約はこちらから
(市公式 LINE 経由)



新型コロナウイルスの
ワクチン接種について





絵/真斗さん

問い合わせ

※新居浜市の市外局番は [0897]

総合案内	65-1234
(休日・夜間)	33-5151
上下水道局	65-1331
(休日・夜間)	65-1334
別子山支所	64-2011
上部支所	43-6101
川東支所	46-1180
消防本部	34-0119
消防テレフォンサービス	33-6800

人口・世帯数

(令和3年8月末日現在)

人口	116,965 人	(- 82)
男	56,348 人	(- 38)
女	60,617 人	(- 44)
世帯	57,760 世帯	(- 19)
	()	は前月比

新型コロナウイルス感染症の発生状況によっては、施設の休業や、イベントなどの中止・延期の可能性があります。詳細は各 HP で確認するか、主催団体などへお問い合わせください。

CONTENTS 目次

- 03 電子図書館で読書の喜びを
- 07 新型コロナワクチン
10月10日までに1回目接種を！
- 08 今日から始めるマイバッグ
- 10 市政ニュース
松山大学と包括連携協定締結/マイナンバーカード取得促進「マイマイキャンペーン」ほか
- 13 銅婚の里にいはいまーあなたと過ごす特別な時間ー
- 14 まちの話題/おおきくなあれ
- 16 物をつくり人をつくる 新居浜ものづくりマイスター
- 17 保健の窓口
- 20 にいはま市議会だより
- 21 お役立ちカレンダー
- 22 おしらせ ※P30からご覧ください。
- 31 無料相談
- 32 新居浜の玉手箱

COVER 表紙

1月にオープンした「新居浜市電子図書館」。インターネット上で本を借りられる便利なサービスとして注目されています。コロナ禍で増えた「おうち時間」を、より楽しくする一つのツールとして、電子図書館を利用してみませんか？

市公式 LINE のメニューボタンを充実させました!!

トーク画面にあるメニューボタンを、下のようコロナ・基本・防災の3つタブに増やしました。市からの情報をより簡単に探しやすくなりましたので、ぜひ友だち登録をしてご活用ください。



登録はこちら

※今後、ボタンを変更する可能性があります。

いつでも、どこでも、だれにでも 電子図書館で読書の喜びを

別子銅山記念図書館
☎ 32-1911



コロナ禍で迎える読書の秋。本を探したいけど、外出は不安という人がいるかもしれません。そんなとき、安心して利用できるのが電子図書館です。自宅にいなから手軽に本を借りられ、パソコンやタブレット端末、スマートフォンなどで読書が楽しめるというもの。市でも1月に「新居浜市電子図書館」をオープンしました。





新居浜市電子図書館 HP

市内在住、または市内に通勤・通学している人で、図書館カードを持っていれば利用可能。小説、児童書、ビジネス書、レシピ本など幅広いジャンルの約1,200冊が楽しめるほか、新着本も続々追加されています。

使い方はごく簡単！ログインし、好きな電子書籍を選んで、「借りる」ボタンを押すだけ。期限がくれば自動で返却されます。ぜひお試しください。

電子図書館 ここが魅力

-  **いつでも、どこでも**
24時間365日、場所を選ばず楽しめます
-  **自動返却**
返し忘れがありません
-  **文字サイズ変更可能**
読みやすいサイズに自由に変えられます

図書館 HP の「電子図書館」バナーからも移動できます。





どうやって利用するの？

1 登録

まずは、**利用登録**！
ID とパスワードを取得しよう

次のいずれかの方法で申請しましょう。登録すると ID とパスワードが発行されます。

① 図書館へ来館

来館し、「新居浜市電子図書館 利用申込書」に記入して、図書館カードとともに窓口に提出しましょう。



② 電話

図書館に電話し、「電子図書館の利用申し込み」と伝えた上で、氏名、図書館カードの番号、生年月日をお知らせください。

③ メール

詳細は図書館 HP 「新居浜市電子図書館の利用登録について」 (<https://lib.city.niihama.lg.jp/niihamadl-moushikomi/>) をご覧ください。



2 ログイン

早速**ログイン**！

発行された ID とパスワードを入力し、ログインボタンを押してください。初回ログイン時には、パスワード変更の画面が出てきます。自分が覚えやすいパスワードに設定しましょう。



3 探す

何を借りよう？
気になっていた、あの本を**検索**！

検索窓にキーワードを入れるもよし、詳細検索や「ジャンルで探す」から探すもよし。探しやすい方法で検索しましょう。テーマごとに本が分類されているので、何を読むか迷っている人は、その中から選ぶのもいいかも！

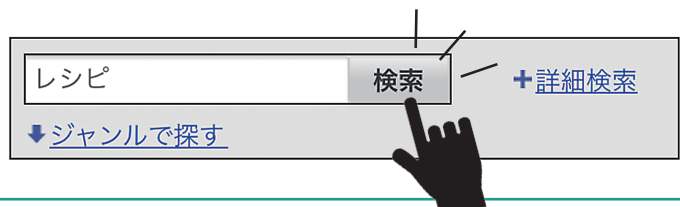

4 借りる

気になる本を発見。
借りてみよう！

借りたい本を確認し、「借りる」ボタンを押すだけ。「貸出結果」のダイアログが表示されたら無事完了！貸し出し中であれば、予約もできます。

- ☑ 1人 **5冊**まで
- ☑ 期間は **14日間**

資料詳細
まわり舞台 -書き下ろし時代小説-
叢書名: 文春ウェブ文庫 樽屋三四郎言上帳 3
著者: 井川 香四郎 著

貸出結果
「まわり舞台 -書き下ろし時代小説- (文春ウェブ文庫 樽屋三四郎言上帳 3)」の貸出が完了しました。2021年9月23日までご利用いただけます。なお、ご利用期限日を過ぎると自動的に返却されます。

Buttons: 今すぐ読む, 借りている資料一覧へ, 閉じる

Platform selection: Windows, Mac, iOS, Android. A red box highlights the '借りる' button with a hand cursor pointing to it.

試し読み

幼馴染の佳乃と芝居を観に行った三四郎。だが、舞台上に現れた狐面の男たちに芝居小屋がのっとられる。観客を人質にとり「大岡奉行をここに呼べ」と要求する賊の本当の狙いは? 若き明年寄・三四郎が江戸を守るシリーズ第3弾。

分類 : 913.6
出版年月 : 2013.6
ページ数 : 1コンテンツ
注記 : 底本:文春文庫 2011年刊



全曲無料で聴ける音楽配信も

クラシック音楽を中心とした音楽配信サービス「ナクソス・ミュージックライブラリー」も利用できるようになりました。インターネットを通じて、200万曲以上が無料で楽しめます。

利用するために必要なIDとパスワードは、図書館受付で配布しています。ID、パスワードとも、2週間で変更になるので注意！継続して利用したいときは、図書館で新たなIDとパスワードを受け取ってください。

インターネットに接続できるパソコンがあれば、自宅でクラシックが楽しめます。

ナクソス・ミュージックライブラリーのページはこちら▶▶▶



NAXOS MUSIC LIBRARY

検索

NEW [NAXOS JAPAN オリジナル・コンビレーション] 特集ページを公開しました(2021/08/27)

推薦タイトル

ヘンデル: 牧歌劇「エイシスとガラテア」/私はとても幸せになりました(バーン/ワグネル/ウィリアムス/ボストン古楽家協会合唱団/スタブス)

これまでに各種ある賞を獲得しているボストン古楽家協会室内管弦楽団と指揮者のポール・オデット、並びにステイプン・スタブスによるヘンデルの「エイシスとガラテア」です。この1718年版の「エイシスとガラテア」というのは、イギリスの貴族ジェイムズ・プリッツの元で働きた頃、プリッツがロンドン郊外のキャンソに建築していた館で上演するために書いたもので、ちょっとした劇に付けられた音楽でした。初演後はそのまま放置されていたが、いつの間に人気が出て、奥田がヘンデルの許可なく勝手に演奏するようになります。それに業をいやしたヘンデルが自ら改訂版を作成したのですが、そちらは規模も拡大され、英語、イタリア語が存在するというもの。そのため、1739年にも一度改訂を行い、現在はほとんどがこちらの1739年版が演奏されています。このCDで演奏されている初演版は5人の歌い手と7台の楽器のみという小さな編成で演奏されるほどの感懐れるもので、ヘンデルの最初の意向が遺憾なく発露されています。同時収録のカウンターも、あまり録音のない貴重なものです。(CD帯紹介文)

ドメニコ: ドラッダルデ/都市と目 - ゼムルーデ/寺院の音楽/宮殿の音楽/あまりにも早く成長したタランチュラ (マーレ・デュオ)

「地中海曲集」(8.573977)をはじめ、数々のボタ作品が高く評価されるイタリアの作曲家、カルロ・ドメニコ。今では珍しいギターとマンダリンのデュオのための作品を聴くことができます。彼の西洋音楽と東洋音楽の融合が感じられる作品は、この作品集でも至るところに感じられ、とりわけ「神諭の音楽」と「宮殿の音楽」は特徴が顕著に表れたオリジナルな旋律が聴かれます。中世の騎士の運命を描いた「ドラッダルデ」では心に訴える愛の歌や恋歌などが切々と歌われ、また「あまりにも早く成長したタランチュラ」では狂乱の舞曲をお楽しみいただけます。演奏は2004年から共演を重ねるマーレ・デュオ。このアルバムでは「都市と目」を除いた全ての曲が2人のために書かれています。(CD帯紹介文)

その他の推薦タイトルを見る

今週の一枚

シェーンベルク: 月に憑かれたピエロ (コパチンスカヤ/ペリノ/ガレゴ/ミーサン・ホン/ミレンコヴィチ/アルネン)



館長からのメッセージ

普段図書館に足を運ばない人も、いつでもどこでも利用できるのが電子図書館の魅力です。文字拡大や画面の配色変更も可能なので、お年寄りや目の不自由な人にも快適に読書を楽しんでもらえると思います。



図書館に来館する人へ



安心して借りられる設備

図書館には、皆さんに安心して利用してもらうため、図書除菌機や自動貸出機を設置しています。

除菌機は、借りた本（最大6冊）をセットしてボタンを押せば、30秒間で除菌できるというもの。自動貸出機は、カウンターに並ばなくても、自分で貸出や返却の手続きができます。



◀行政広報番組「マイタウンにいほま」の図書館特集もご覧ください。



企画展も見逃せない！

「お家で読書しよう！」

図書館厳選の3冊を1袋にしたセット本を貸し出す「お家で読書しよう！～うちどく（家読）のススメ～」が好評です。

「うちどく」とは、家族で読書の習慣を共有すること。家族で好きな本を読み、読んだ本について意見を交わし、コミュニケーションを深めることを目的としています。

「きょうだい」「あきらめないきもち」などのテーマごとに3冊を1セットに。長居せず、さっさと帰りたい人にもお勧めです。袋の中には本の



ほか、読んだ感想を書く「うちどくカード」が入っています。カードは今後、館内に張り出す予定です。皆さんの感想を見て、「この本、読んでみようかな」と思う人もいるはず。あなたが感じた思いを、みんなと共有しませんか？



「知ろう！学ぼう！SDGs」

さまざまなメディアで目にするようになったSDGs。これからの地球と人類のため国連が決めた、2030年までに達成すべき世界共通の目標です。SDGsの基本となる17の目標と、SDGsを理解するための資料を集めた企画展を開催中。児童向けの展示もあるので、子どもたちも、個々で何ができるか考えてみましょう。

図書館まつり 2021

11月25日(木)～27日(土)
ブックリサイクル

11月28日(日)

「ミルキー杉山のあなたも名探偵」シリーズでおなじみの、子どもたちに大人気の作家、杉山亮さんをお迎えし、講演会や「ものがたりライブ」を開催します。ぜひご参加ください。

市では、新型コロナワクチンの接種率（2回接種終了者の割合）が9月6日時点で51%となっており、10月末には目標とする80%に達する見込みです。また、今後はワクチンの供給量も減少します。

このため、10月末をもって現体制での接種は終了し、11月以降は接種会場や接種日時を縮小していく予定^{*1}です。接種を希望する人は**10月31日**までに2回の接種^{*2}が終えられるよう早めに予約し、**10月10日**までに1回目の接種を済ませましょう。

- ※1 11月以降の接種体制については、市HPで随時お知らせしますのでご確認ください。
- ※2 3週間間隔で2回接種する必要があります。



予約はこちらから

コールセンター

☎ 0120-040-439 (8:30 ~ 19:00)
土日祝日可

WEB

<https://vaccines.sciseed.jp/niihama-wakuchin>



公式LINE

友だち登録をお願いします。



ワクチンの接種状況

県の陽性者は20代を中心とした若い世代が多くなっています。市での接種済み、予約済みの割合は、同じく20代中心に若い世代で低くなっています。

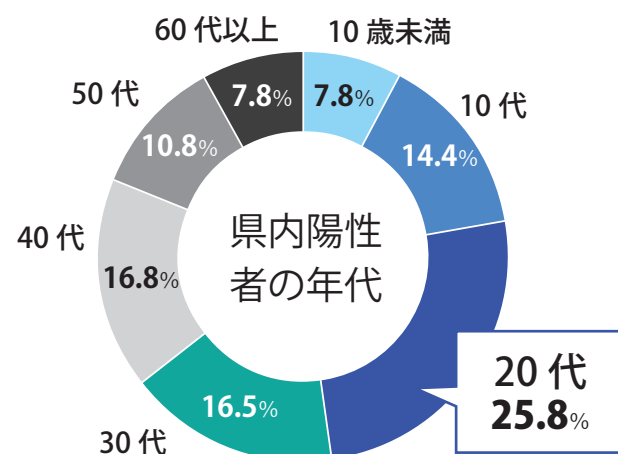

市の接種・予約済みの割合
(9月6日現在)

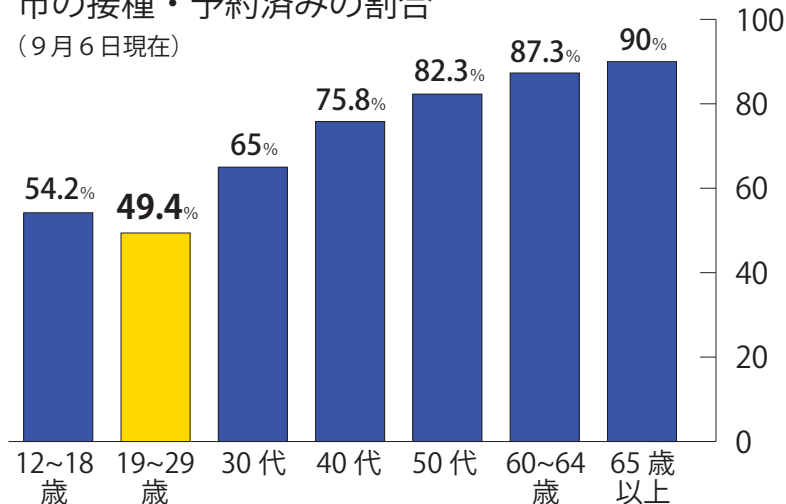

いつでもどこでも 感染回避行動を！

県の陽性者の感染経路は、家庭内、仕事関係、生活上の接触、県外が多くなっています。特に家庭内感染は全体の約4割を占めています。仕事や外出先はもちろん、家庭内でも感染予防を心掛けましょう。

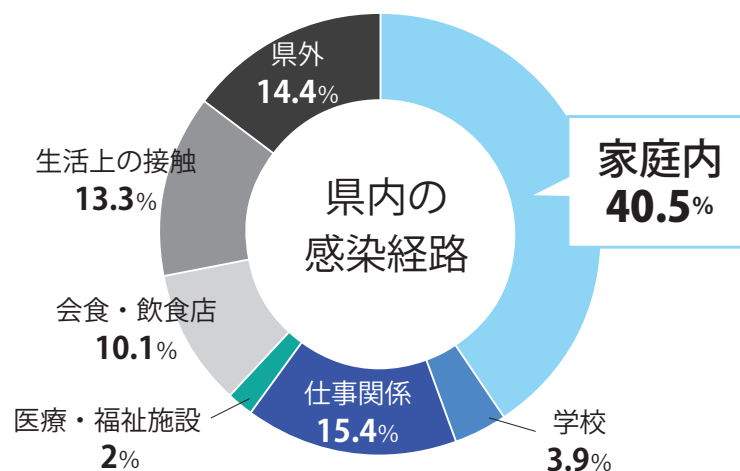

※端数処理のため、100%にならない場合があります。



今日から始める マイバッグ

12 つくる責任
つかう責任



13 気候変動に
具体的な対策を



14 海の豊かさを
守ろう



市において、1人が1日に出すごみの量が、全国・愛媛県の平均より多い状態が続いています。地球環境を持続可能なものにするため、一人一人の心掛けでごみを減らしていくことが重要です。必要のないものは買わない、食べ残しを減らす、リユース・リセールを有効に活用することで、ごみは減らすことができます。



環境のためにできる
身近な活動を続けよう！

おいしい水やきれいな空気など生活に欠かすことのできない大切な地球環境を守るため、私たち一人一人ができることを考え、実践していく必要があります。地球環境問題の解決のために、ごみの削減は避けて通ることのできない課題です。

私たちの日常生活の何気ない行動の積み重ねが、これからの地球環境を決めていくこととなります。

脱プラスチックに向けて

世界的に脱プラスチックの動きが活発になっていきます。このような背景には、プラスチックごみの焼却による大気汚染、流出による海洋汚染、さらには生態系への影響などの理由が挙げられます。

海に流出するプラスチックごみの量は世界中で年間約800万トンとも言われており、国際的な問題に。このままでは、2050年までに海洋に流出したプラスチックの総量が魚の総量を超えてしまうとも予測されています。

このため、使い捨てプラスチックの使用削減と適正な処理が私たちの急務となっています。

レジ袋をもらわずにマイバックを使う、といったことは誰でもできるエコな活動として、これまでも取り組まれてきました。レジ袋を使う人が減れば、石油由来のプラスチックを原料とするレジ袋の製造量を抑えることができ、環境負荷を減らすことにつながります。

使いやすいマイバッグ

容量が多く耐久性があり、マチのあるマイバッグが使いやすく便利です。また、折りたたむ時に自然に形が整うものも重宝します。

気に入ったデザインのものを使うなど、マイバッグならではの楽しみ方も。



過去に実施した店頭キャンペーンの様子

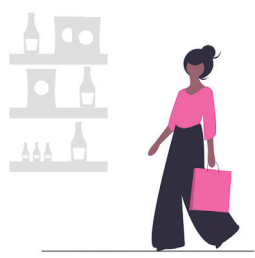

☎ 環境保全課 ☎ 65-1512
 ☎ ごみ減量課 ☎ 65-1252

節約？

環境問題？

脱プラ？

おしゃれ？

エコ？

10月は「環境にやさしい買い物キャンペーン」 「マイバッグ持参推進月間」



令和2年度のマイバッグ持参率
(全体) 81.3%※1

事業者名	持参率※2
イオンリテール(株)	55.6%
(株)木村チェーン	75.3%
生活協同組合コープえひめ	88.2%
(株)ハローズ	75.1%
(株)フジ	83.9%
マックスバリュ西日本(株)	81.4%
(株)ママイ	81.5%
(株)マルヨシセンター	81.3%

※1 報告のあった8事業者 24店舗平均持参率
 ※2 事業者ごとの平均持参率

買い物と環境問題

皆さんは「買い物」を通して地球環境や廃棄物などの環境問題について考えたことはありませんか？ 日常の買い物と環境問題は密接に関係しています。マイバッグを持参する、過剰包装を避ける、詰め替え商品を選ぶなどの行動は地球温暖化防止やごみの削減につながります。

市では、市民・事業者・行政で組織する「新居浜市地球温暖化対策地域協議会」の活動として、マイバッグ持参推進に取り組んでいます。

**マイバッグ持参率80%超え
4年ぶりに達成**

昨年は、目標であるマイバッグの持参率80%を達成することができました。活動は継続していくことが重要です。

なお、この表に掲載されている8事業者は、市などレジ袋削減に関する協定を締結し、レジ袋の無料配布を中止、販売したレジ袋の収益金は、環境保全活動をはじめとする社会貢献活動に活用しています。

「私たち今日もマイバッグ！」

「私たち今日もマイバッグ！」をキャッチフレーズに今年も店頭でキャンペーンを実施します。レジ袋を買わずにマイバッグを使い、地球温暖化防止やごみの削減につなげましょう。詳細は環境保全課まで問い合わせください。

※新居浜市地球温暖化対策地域協議会と新居浜市レジ袋削減推進協議会が合同で実施します



10月1～7日

キャンペーン実施店舗でコットンバッグを配布します！

オンラインで開催します！ にいはま女性ネットワーク公開定例会

男女共同参画課 ☎ 65・1233

にいはま女性ネットワークは、地域のさまざまな分野に女性の豊かな感性を反映させるとともに、男女が共に生き生きと暮らせる社会づくりを推進する若手・中堅リーダーの育成を図ることを目的としたグループです。これまでに市内の企業などで働く女性延べ147人が参加し、2年の任期で活動しています。

▼どんな活動しているの？

1年目は男女共同参画社会やワーク・ライフ・バランスなどについての基礎を学び、2年目には自分たちでテーマを決めて深く学習し、市長に活動報告をします。

令和元年度から始まった第11期(※)では、働き方改革推進講座やメンタルヘルス講座などへの参加や、本市の未来を市民と行政が一緒に描いていくプロジェクト「新居浜みらい会議」で、市のシティブランド戦略について学び、新居浜を魅力あるまちにするために今何ができるかなどを話し合

ました。また、新居浜市女性活躍推進等事業所を訪問し、誰もが働きやすい職場環境づくりについても学習しています。

※新型コロナウィルスの影響で第11期の任期は3年に延長



働き方改革推進講座



新居浜みらい会議

にいはま女性ネットワークのメンバーは活動を通して、自分の言動や働き方、ワーク・ライフ・バランスについて考えるようになります。働く女性の意識改革のきっかけとなっています。過去の取り組みをHPに掲載していますのでぜひご覧ください。



▼女性活躍推進法などについて学びませんか？

にいはま女性ネットワークの活動を広く知ってもらうため、月一回行っている定例会を公開します。これまでの活動報告とキャリア共育研究所の清水所長による女性活躍推進法や女性が働きやすい職場のメリットなどについての講演をオンラインで開催します。誰でも視聴できますので、気軽にご参加ください。

テーマ はじめる！女性活躍推進
・知ることによって動き出そう！
輝く女性が増えるまち新居浜へ
日時 11月17日(水) 10時～正午
(9時30分から受付予定)
場所 オンライン開催(ZOOM)
参加費 無料(通信費は自己負担)
講師 清水美穂(キャリア共育研究所 所長)

その他 PCとインターネットでの視聴環境は各自で準備してください。画面で共有するためPCでの視聴を推奨します。申し込みや視聴方法などの詳細はHPをご覧ください。



「マイナンバーカードって？よくある質問Q&Aブック」発行します

市民課 ☎ 65・1232

市に多く寄せられるマイナンバーカードに関する質問と回答をまとめた行政情報誌「マイナンバーカードって？よくある質問Q&Aブック」を発行します。希望者に無料で配布し、また電子書籍化も行います。

官民協働事業として、地域事業者の皆さんの広告掲載費用をもとに取り組みます。共同発行事業者が、広告を募集していますので、ご協力をよろしくお願います。

発行部数 3千部
発行時期 令和4年1月予定
共同発行事業者・問 株式会社サイネックス 山陽支店
☎ 0120・82・5557

INDEX	
マイナンバーとは何ですか？	00
マイナンバーカードって？	00
マイナンバーカードのメリット	00
マイナンバーカードのデメリット	00
マイナンバーカードの申請方法	00
マイナンバーカードの更新方法	00
マイナンバーカードの紛失・盗難	00
マイナンバーカードの廃止	00
マイナンバーカードの活用事例	00
マイナンバーカードの活用方法	00
マイナンバーカードの活用事例	00
マイナンバーカードの活用方法	00
マイナンバーカードの活用事例	00
マイナンバーカードの活用方法	00

■松山大学と包括連携協定を締結しました

総合政策課 ☎65・1210

多様化・高度化する地域の課題に迅速かつ適切に対応することにより、活力ある個性豊かな地域社会の形成・発展に寄与することを目的に、松山大学と包括的な連携協定を締結しました。これに伴い、10月からワクリエ新居浜で秋季講座や起業者向けセミナーなどを開催します。

▼締結による具体的取組事項

- ①生涯学習に関すること
- ②産業及び地域の活性化に関すること
- ③人材の交流と育成に関すること
- ④SDGsの推進に関すること
- ⑤その他連携・協力が必要な事項に関すること



オンラインでの締結式 (9/1)

▼松山大学コミュニティ・カレッジ2021秋季講座 分子を操る医療に薬 ー現在地とすぐそこにある未来ー

テーマ

- (1) mRNAワクチンを知る90分
- (2) 抗コロナウイルス薬はなぜ簡単につくれないのか
- (3) 遺伝子治療・核酸医薬の現状と薬物送達システム(DDS)の応用
- (4) ゲノム科学の進歩がもたらす21世紀型医療

日程 (1) 10月22日(金)、(2) 10月29日(金)、(3) 11月5日(金)、(4) 11月12日(金)

いずれも18時～19時30分

場所 ワクリエ新居浜

定員 30人

料金 2千円(4回)

※学生無料

申・問 ワクリエ新居浜

☎39・6789



講座情報などはこちら

■地元の魅力再発見！マイナンバーカード取得促進「マイキャンペン」

市民課 ☎65・1232

開業30周年を迎えたマイントピア別子と共同で、マイナンバーカード取得促進「マイマイキャンペン」を実施します。期間中、マイナンバーカード新規申請者先着3千人にマイントピア別子を満喫できる「特別体験無料チケット」引換券をプレゼント！



選べるコース

- A ほっこりコース…天空の湯入泉券4枚
- B わんぱくコース…キッズパーク券4枚
- C ワクワクコース…鉱山観光1枚+天空の湯入泉券1枚
- D ドキドキコース…砂金採り体験2枚+天空の湯入泉券1枚
- E ゆったりコース…東平ツアー1枚+鉱山観光1枚

▼マイントピア別子30周年謝恩同時企画！

鉱山観光、砂金採り体験、バーベキューや売店などでマイナンバーカードを提示すると、お得な割引サービスが受けられます。

期間 10月1日(金)～令和4年3月31日(木)

対象 マイナンバーカードを取得しているすべての人

詳細は市民課HPをご覧ください。



■あなたの創業・起業を応援します

産業振興課 ☎65・1260

市では県内の民間企業と連携しながら創業支援を行っています。創業に興味がある人や創業して間もない人を対象にさまざまなメニューを準備しています。ぜひご利用ください。

▼創業について学ぼう！

いよぎん新居浜・西条みらい起業塾

全4回で経営・財務・人材育成・販路開拓の4つの知識が身に付く講座です。

開催日 11月5日(金)、12日(金)、19日(金)、26日(金)

場所 第1回…新居浜商工会館、第2・3回…オンライン(ZOOM)、第4回…西条産業情報支援センター

申込方法 HP掲載のチラシ裏面の申し込み票を伊予銀行へFAX、もしくは応募フォームにて締切 10月29日(金)

伊予銀行地域創生部

☎080・2996・6504

FAX089・921・3531

詳細は、HPをご覧ください。



▼創業者への補助金があります

創業に係る融資を受けて、市内で新たに事業を開始して1年以上の中小企業者は、新居浜市創業支援補助金を受け取れる場合があります。詳細は、産業振興課までお問い合わせください。

▼創業相談窓口

随時相談を受け付けています。気軽にお問い合わせください。

・新居浜商工会議所

☎33・5581

・日本政策金融公庫

☎33・9101

・えひめ東予産業創造センター

☎66・1111

・産業振興課

・伊予銀行 各支店

・東予信用金庫 各支店

・愛媛県信用保証協会新居浜支所

■10月11日は「人権のつどい日」です

人権教育課 ☎65・1243

誰でも自由に参加できます。事前の申し込みなど必要ありません。気軽に参加してください。

日時 10月11日(月)

時間 19時30分～21時

場所 瀬戸会館(瀬戸町7番30号)

定員 50人

料金 無料

申し込み 不要

※マスクを着用してご参加ください。

内容 「東予地区人権・同和教育研究協議会実践報告者による事前報告会」

①「生い立ちから生じる、生きづらさを理解する」(テーマ：女性の権利、子どもの権利)

②「『泉川校区花いっぱい運動』や『大好き泉川の日』を通して心を育てる」(テーマ：子どもの権利、社会教育)

報告者

①特定非営利活動法人新居浜

ほつとねつと

②泉川公民館

今月の「人権のつどい日」では、

10月28日(木)に今治市で開催される「東予地区人権・同和教育研究協議会」で報告される新居浜市内での実践を事前に報告します。

それぞれの実践の中から学んだり、感じたりしたことを共有し、人権課題の解決に取り組んでいきませんか。

無理に発言を求めることはありません。気軽に参加ください。

STOP! コロナ差別

愛顔を守ろう!

感染者やワクチン未接種者や医療従事者とその家族などへの差別、偏見、誹謗中傷は、絶対にやめましょう!



銅婚式とは？

永遠の愛を誓い合った二人が、夫婦として同じ時を過ごし、絆を深めた結婚7年目。この安定の時期を銅にたとえ、その記念日を銅婚式と呼びます。

銅婚式と新居浜市

1690年から約280年続いた別子銅山の繁栄が、今日の新居浜市の発展を支えています。現在も当時の面影が市内各所に残されており、また、銅を使った建物やモニュメントなども建てられています。銅と関わりの深い本市では、「銅婚の里にいはま」として銅婚式を迎える夫婦を心からお祝いしています。

銅婚の里にいはま —あなたと過ごす特別な時間—

観光物産課 ☎ 65-1261

「銅婚の里にいはま」について、さらにたくさんの人に知ってもらうため、あかがねポイント加盟店を中心に、銅婚をイメージしたメニューや商品をセレクトしてもらいました。今回はその一部を紹介합니다。

銅婚式を迎える夫婦でなくても、利用、購入ができます。大切な人はもちろん、家族や友人などへのプレゼントにも、ぜひご利用ください。

銅婚記念のメニューは他にもたくさん。詳細はQRコードからご覧ください。



記念日プラン「銅婚」
10,000円（1人）

結婚7年ということで、通常プランに特典を3つ追加（⑤～⑦）。7つのプランを用意しています。

- ① フランス料理フルコース
 - ② メッセージ入りデザートプレート
 - ③ ワンドリンクサービス
 - ④ プチ花束プレゼント
 - ⑤ 次回使えるレストラン食事券 500円分プレゼント
 - ⑥ きよみスタジオ 20% OFF クーポン
 - ⑦ プチギフト
- ※ 3日前までの予約制
※ 写真はイメージです

リーガロイヤルホテル新居浜
レストランシャウト
前田町6-9 ☎ 37-1121



セブン & セブン
770円

アメリカンブレンデッドウイスキー「7クラウン」を、レモンライムフレーバーの炭酸飲料「7UP」で割った、爽やかなカジュアルカクテル。

音楽空間 J's craft
久保田町 2-3-9 ニイハ新居浜 2F
☎ 47-4111



銅婚プレミアムペア宿泊プラン
35,000円（ペア）

オーベルジュゆらぎでの1泊2食宿泊プラン。銅婚特別ディナーコース。お土産に七福芋ドーナツ7個プレゼント。

オーベルジュゆらぎ
別子山甲 122 番地
☎ 64-2220



タンブラー & 冷酒グラスセット
5,000円

別子銅山の石から生まれた新居浜ガラス。銅婚グラスで「夫婦で乾杯」。

マイントピア別子
立川町 707-3
☎ 43-1801



8/4 救命率向上に向けて連携強化



県立新居浜病院の新診療棟内に「救急ワークステーション」が開設されました。

救急出動体制を維持しながら、救急隊員の病院実習を行うために導入。週1回、市消防本部の救急隊員3人と救急車1台を派遣し、救急科医師の指導のもと、救命技術の向上を目指します。

記念式で北條禎久院長は「医療現場で実践的な実習を行うことで、医師や看護師と救急隊員の連携をより強くする。救急搬送体制の強化や救命率の向上につなげたい」と思いを語りました。

8/6 参加者の願いが込められた青い壁

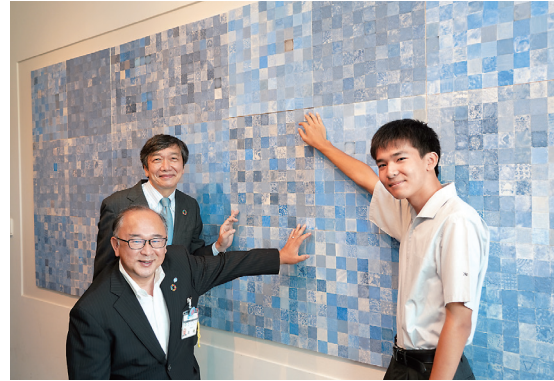

別子銅山と鉱物のつながりに着目した女子美術大学（東京）の橋本弘安名誉教授を中心に、あかがねミュージアムの開館以来、約6年かけて制作してきた「青い壁」が披露されました。

同館などでのワークショップで、青色のラピスラズリ鉱石を砕いて作った絵の具を約5cm角の和紙に塗り、約6000枚を集めて制作。和紙の裏には、参加者の願い事が書かれています。

お披露目式では、小学生の時からワークショップに参加してきた松本海璃さん（西高1年）が最後の和紙を張って完成させ、「終わって寂しいけど、達成感があります」と話しました。

8/6 別子に感じた可能性 協力隊着任



別子山地域おこし協力隊の着任式があり、松井篤子さんに委嘱状が交付されました。

名古屋市に住んでいた松井さん。四国に住むのは今回が初めてです。協力隊のサイトで目に留まった別子山に可能性を感じ、「ここで何かできないか」という思いから協力隊への志願を決意しました。

今後は別子ブランドの野菜作りに取り組む予定です。「営業の経験を生かし、作るだけでなく、どうすれば買ってもらえるかというところまで考えたい」と意欲を見せました。別子山地区では平成26年度から地域おこし協力隊を導入し、地域の活性化に取り組んでいます。

8/8 ビジネスプランで課題解決！



地域課題の解決へ、高校生がビジネスプランを提案する「高校生ソーシャルビジネスコンテスト」の最終審査会がワクリエ新居浜で行われました。一次審査会を通過した4チームが出場。ビジネスを一から学び、新居浜愛あふれるプランを提案しました。

優秀賞に輝いたのは、高校生ボランティアサークルMayが提案した「MAY KITCHEN」。コロナ禍で増えている廃棄野菜でスイーツを作り、キッチンカーで販売するというビジネスモデルで、持続可能な視点と、実現可能な点が特に評価されました。

8/10 全国のひのき舞台へ！

令和3年度全国中学校体育大会（8/17～8/26）に出場する選手の壮行式が、市民文化センターで行われました。出場するのは、川東中女子バスケットボール部とバドミントン部、船木中女子バドミントン部、西中水泳競技部の選手たち。大舞台に向けた意気込みを、一人一人が力強く語りました。



8/19 チーム一丸で目指せ優勝！



四国バレーボール小学生チャンピオンシップ大会へ出場する金栄 JVC の選手の皆さん。

8/26 シトラスリボンで差別なくそう



手作りシトラスリボンの寄贈で訪れた愛媛県人権対策協議会 新居浜支部の皆さん。

おおきくなあれ

令和元年・令和2年10月生まれのお子さんをご紹介します。



応募フォーム
はこちら

令和元・2年12月生まれのお子さんの写真を募集します。
締め切りは、**11月1日(月) (執務時間中必着)**です。

【応募方法】 お子さんの写真・氏名（ふりがな）・性別・生年月日、住所、保護者氏名、昼間連絡がとれる電話番号、20字以内のコメントを添えて、下記へ郵送・持参・メール（JPEG形式）してください。記入に不備があった場合は、掲載できないことがあります。掲載・非掲載に関わらず、写真は返却できません。

【応募先】 〒792-8585 秘書広報課 広報係（3階南）

☎ 65-1251 ☒ hisyokouhou@city.niihama.lg.jp

※メール応募の場合…送信後2～3開庁日以内に受付完了の返信がない場合は、秘書広報課までご連絡ください。



ともき
松本倫季くん
令和2年10月15日生
元気いっぱいニコニコともくん、
祝1歳！



しょうへい
尾崎翔平くん
令和2年10月23日生
1歳おめでとう！
元気いっぱい大きく育ってね♡



はやた
土肥颯太くん
令和2年10月29日生
1歳お誕生日おめでとう☆
元気に遅く育ってね♡

※応募数により、月によって写真のサイズは変わる場合がありますのでご了承ください。



松木昭治さん
(萩尾機械工業株式会社)

長年クレーン設備の製造に携わり、機械加工の腕を奮ってきた。退職後は同社で若手への指導を行っている。

技術が進化し、NC加工機械によりボタン一つで品物が出来上がるようになった。便利だが、昔ながらの汎用機械にも捨てがたい利点がある。刃物一つとっても、それぞれの加工に適した刃物や研ぎ方があり、それに対応できる。「若い人にその良さを知ってもらいたい」と目を輝かせる。



津乗正典さん
(永豊機械株式会社)

大型産業機械のユニット部品の組み立て業務を請け負う同社で、整備指導に当たっている。

機械仕上げの調整は千分の一ミリの世界。丁寧な仕事ぶりで国内外数多くの案件を手掛けた。豊富な知識と経験を武器に営業として全国を走り回ったことも。

現在は若手を教育。基礎や考え方を学ぶにはもってこいだという技能検定の受検を勧めている。「そろそろ引退して奥さん孝行をしたい」と照れながら笑った。

物をつくり 人をつくる

— 新居浜ものづくりマイスター —

産業振興課 ☎ 65-1260
FAX 65-1305



市のものづくり産業を支える卓越した技能や技術を持った人を「新居浜ものづくりマイスター」として認定しています。ものづくりマイスターは、地域の優れた技能の継承と人材育成のために尽力しています。

今回は、令和2年度に認定された4人を紹介。今年度は**11月30日(火)**まで、ものづくりマイスター候補者の推薦を募集しています。詳細は、新居浜ものづくりマイスターHPをご確認ください。



HPはこちら

電気保全グループのグループリーダーを務める。工場ラインの停止につながるトラブルは客先の製造ロスにもなる。経験を生かし、即座に復旧できたときには、やってきて良かったと感じるという。

年々高齢化が進む社内。技術継承には働きやすい環境づくりが欠かせない。「いい職場づくり」のために今日も汗を流す。趣味はソフトボール。子どもたちを全国大会出場に導いたこともある名コーチだ。

需要が高まっているテイクアウト用の袋を製造する課のトップとして管理業務を行う。安全第一の操業はもちろん、品質やコストなどにも目を配らせる。

技術指導者としてインドネシアに赴任し、信頼関係を築く大切さを実感。今は工場のメンバーとゴルフで親睦を深めている。一昔前とは違い、根性や努力を求めだけでなく、指導側の工夫も必要だという。「今後は部署を回せるように後輩を育てたい」と語った。



淵上薫さん
(四国電気工業株式会社)



石川貴浩さん
(新居浜補助株式会社)

乳幼児

- ◎ 3密を防ぐため日程・受付時間を調整し、個別に通知しています。
- ◎ これまでに健診を受けていない人で、希望する人は保健センターまでご連絡ください。
- ◎ 予約が必要なものは、保健センターに電話で申し込んでください。



◀ 詳細は HP

乳児一般健康診査

内容 (対象月齢)	方法	持参するもの
1 回目 (3 ~ 4 カ月)	委託医療機関で 診療時間内に実施	・ 乳児一般健康診査受診票 ・ 母子健康手帳
2 回目 (9 ~ 11 カ月)		

乳児一般健康診査受診票は、
生後 2 カ月頃に予防接種手帳
と合わせてお送りします。

保健センターで実施する健康相談・健康診査

内容 (対象月齢)	日程	受付時間
5 カ月児健康相談 (R 3 年 5 月生)	10/ 8 (金)、11 (月)	9:30 ~ 10:30
すくすく乳児相談 (6 ~ 11 カ月の乳児)	10/28 (木) ※要予約	9:30 ~ 10:30
1 歳 6 カ月児健康診査 (R 2 年 3 月生)	10/26 (火)、27 (水)、28 (木)	13:20 ~ 14:20
3 歳児健康診査 (H 30 年 3 月生)	10/ 5 (火)、6 (水)、7 (木)	12:50 ~ 14:00

絵本が入った「ブックス
スタート」をプレゼント!

すこやかダイヤル

保健センター ☎ 35-1070
すまいるステーション ☎ 35-1101
保健師・栄養士・歯科衛生士などが
健康に関する相談に応じます。

子どものむし歯予防教室 ※要予約

内容 (対象月齢)	日程	受付時間
歯科健診・フッ化物塗布 (1 歳 9 カ月 ~ 3 歳未満)	10/21 (木)、11/18 (木)	13:00 ~ 14:30

■ パパママ教室 "ぶくぶく"

同じ時期にママになる人と一緒に、妊娠中のこと
や赤ちゃんのことを学びましょう!

対 出産予定日が令和 4 年 2 ~ 4 月で全日程参加で
きる初産婦

日 11 月 16 日(火)、22 日(月)、12 月 18 日(土)
13:30 ~ 14:30

場・申 保健センター (要予約) **¥** 無料

その他 赤ちゃん人形でのお世話体験もあります。
12 月 18 日の育児講座は夫婦で参加可

集団けんしん

要予約

受付時間 ○…8:30-11:00 △…9:30-10:30 ★…13:00-14:00

日 程	場 所	特定健診	肝炎ウイルス	が ん						若 年 者 健 診	骨 粗 しょう 症	
				大 腸	胃	肺		前 立 腺	子 宮 (頸 部)			乳 腺 (乳房)
						X 線	C T					
対 象 者	40-74 歳 国保加入者	40 歳以上 過去受診 者除く	40 歳以上	40 歳以上 どちらか 1 つ		40 歳以上 男性	20 歳 以上女性 昨年度受診者除く	40 歳 以上女性	18-39 歳 男性	18-70 歳 女性		
自 己 負 担 金	無料			6,490 円		無料		500 円				
10/14 (木)	保健センター	○	○	○★	○	○★	○	★	○★	○		
10/20 (水)	垣生公民館	○	○	○★	○	○★	○	★	○★			
10/26 (火)	角野公民館	○	○	○★	○	○★	○	★	○★			
10/30 (土)	保健センター	○	○	○	○	○	○	△	○	○		
11/ 5 (金)	保健センター	○	○	○★	○	○★	○	★	○★			
11/ 6 (土)	保健センター	○	○	○	○	○	○	△	○			
11/10 (水)	船木公民館	○	○	○	○	○	○	○	○			

※けんしん日の約 1 週間前に書類などを送ります。希望日の
3 週間前までを目安に申し込みください (定員有、先着順)。
※あかがねポイント 100pt 付与事業です。

申・問 保健センター ☎ 35-1308
国保課 ☎ 65-1219



WEB 予約ページ

高齢者インフルエンザ予防接種のお知らせ

保健センター ☎ 35-1070

65歳以上の人は、インフルエンザ予防接種を1,000円で受けることができます。
 予防接種を受けて、インフルエンザから身を守りましょう!



- 実施期間** 10月15日(金)～12月31日(金)
- 対象者** ①接種当日65歳以上の市民
 ②接種当日60歳以上65歳未満の市民で、心臓、腎臓、呼吸器、ヒト免疫不全ウイルスによる免疫の機能に障がいがあり、身体障害者手帳1級を持っている人（個人通知はしません）
- 実施場所** 市内および県内の委託医療機関
 ※事前予約が必要な医療機関もあります。
- 自己負担金額** 1,000円（生活保護世帯は無料）
- 接種回数** 実施期間中に1回
- 持参物** 健康保険証または後期高齢者医療被保険者証
 ※対象者②の人は身体障害者手帳、生活保護世帯は生活保護受給証明書が必要です。

※詳細は、市内委託医療機関にある「高齢者インフルエンザ予防接種のご案内」をご覧ください。

※**新型コロナワクチン接種前後2週間は他の予防接種を受けることができません。**

また、**新型コロナワクチン1回目と2回目の接種の間に他の予防接種を受けることもできません。**

市内の委託医療機関

＜上部地区＞					
阿部内科クリニック	40-2811	桑嶋クリニック	40-4600	中萩診療所	40-2525
石川内科	43-1500	さいとう脳神経外科	47-7800	はやし外科クリニック	41-0801
泉川診療所	41-6110	財団新居浜病院	43-6151	循環器科 林病院	43-8383
岩崎病院	41-6030	十全ユリノキ病院	41-2222	皮フ科 はらだクリニック	43-3210
上田医院	41-6536	すみ整形外科リハビリ科	66-1201	胃腸科内科 松村クリニック	66-1555
愛媛県立新居浜病院	43-6161	せいだ循環器内科	40-1717	山内クリニック	31-7717
大橋胃腸肛門科外科医院	41-8101	田坂外科医院	41-7055	別子山診療所	64-2230
加藤医院	43-7068	立花病院	41-4118		
かとうクリニック	40-2400	たなか内科クリニック	40-2710		
＜川西地区＞					
井石内科医院	32-5370	十全総合病院	33-1818	中山皮膚科クリニック	32-9062
Dクリニック駅前医院	33-5000	新田診療所	34-0207	新居浜協立病院	37-2000
えもり内科クリニック	47-5838	住友別子病院	37-7111	新居浜山内病院	37-0022
近藤医院	34-1180	田所耳鼻咽喉科	32-9471	はびねす内科クリニック	35-3001
こんどう外科内科胃腸科クリニック	34-1211	ながやす整形外科クリニック	37-1360	吉松外科胃腸科	32-5787
＜川東地区＞					
伊藤整形外科クリニック	37-7335	高津診療所	31-5550	宮下整形外科内科	45-3833
いまなかクリニック	33-5388	たに脳神経外科・内科・ものわすれクリニック	46-1325	宮田内科	46-1170
愛媛労災病院	33-6191	知元医院	45-1525	宮原医院	35-1235
大島診療所	46-0134	三木医院	45-0008	矢野整形外科医院	67-1753
鎌田産婦人科	45-3800	三木内科クリニック	31-3311	吉井整形外科	33-4410

受験生のインフルエンザ予防接種費用を助成します

中学3年生および高校3年生の年齢に相当する人が任意で実施するインフルエンザ予防接種について、接種料の一部(1,000円)を市が助成します。

対 中学3年生相当 平成18年4月2日から平成19年4月1日生まれの人
 高校3年生相当 平成15年4月2日から平成16年4月1日生まれの人
 ※市外に転出した人は対象外。

日 10月15日(金)から令和4年1月31日(月)まで
 ※対象者には10月上旬に個人通知予定

場・申 市内の実施医療機関

料 各医療機関により接種費用が異なります。接種時は助成券を実施医療機関窓口へ提出し、1,000円を差し引いた額を支払ってください。

問 保健センター

※新型コロナウイルスワクチン接種前後2週間は他の予防接種を受けることができません。

また、新型コロナウイルスワクチン1回目と2回目の接種の間に他の予防接種を受けることもできません。



健康づくり

◎保健センターの事業に参加する際は、自宅検温を行い、マスクを着用してお越しください。

■一日人間ドック～年1回は受診しましょう～

血液検査、各種がん検診、腹部超音波検査ほか

対 30歳以上の市民
日 10月11日(月)、25日(月)
 11月1日(月)、8日(月)

場 新居浜市医師会館

料 11,000円(市が約30,000円負担)

申・問 保健センター(要予約)

※あかがねポイント100pt付与事業です。

■はつらつ健康相談

体組成測定、血圧測定、歯科相談など

日 10月15日(金) 9:30～11:30
 22日(金) 13:30～15:30(歯科相談併設)

場・申 保健センター(要予約)

料 無料

※あかがねポイント50pt付与事業です。

■精神障がい者家族教室

対 精神障がい者の家族

日 11月8日(月) 13:30～15:00

場 保健センター3階大会議室

料 無料(要予約)

テーマ 働き方について一緒に考えてみませんか?

講師 障がい者就業・生活支援センターエールの職員、ピアサポーター

申・問 保健センター

■こころの相談

こころの悩みや不安の相談に精神科医師が応じます。

日 10月22日(金) 13:30～15:30

定 2～3組程度 **料** 無料

場・申 保健センター(要予約)

■歯科医師講演会

日 11月17日(水) 13:30～15:00

場 保健センター3階大会議室 **料** 無料(要予約)

テーマ 歯周病と全身疾患 **講師** 亀川義史(亀川歯科)

申・問 保健センター

※あかがねポイント50pt付与事業です。

■10月は「臓器移植普及推進月間」です

臓器移植は善意の臓器提供によって初めて成り立ちます。家族や大切な人と「いのち」や「臓器提供」について考え、話し合ってみましょう。

問 県医療対策課 ☎ 089-912-2384



県HP

■10月17～23日は「薬と健康の週間」です

薬を使用する際には次のようなことに注意しましょう。

◇添付文書をよく読み、用法・用量を守りましょう。

◇お薬手帳を活用し、飲み合わせに注意しましょう。

◇子どもが触れない涼しい場所で保管しましょう。

◇古い薬の使用はやめましょう。

問 県薬務衛生課 ☎ 089-912-2391

(一社)愛媛県薬剤会 ☎ 089-941-4165



県薬剤師会HP



新居浜市議会



←新居浜市議会のホームページへ
映像配信や会議録でさらに詳しく！

委員会を開催しました

議会閉会中に開催した常任委員会および特別委員会の主な内容についてお知らせします。

常任委員会

企画教育委員会

◎8月2日(月)開催

別子銅山記念図書館の現地調査を行い、電子図書館、図書除菌機などについて調査を行いました。



別子銅山記念図書館現地調査

市民福祉委員会

◎8月4日(水)開催

カーボンニュートラルに向けた取り組みについて、市担当部からの聞き取り調査および意見交換を行いました。

経済建設委員会

◎8月2日(月)開催

人材確保の取り組みについて、市担当部からの聞き取り調査および意見交換を行いました。

特別委員会

都市基盤整備促進特別委員会

◎8月11日(水)開催

(調査事項)

①国道11号バイパス、県道及び都市計画道路の整備促進について、市担当部からの聞き取り調査および意見交換を行いました。

防災・災害対策特別委員会

◎8月18日(水)開催

(調査事項)

①防災対策
急傾斜地の防災対策、ため池の防災対策、参集訓練及び水防図上訓練の実施状況、地域防災

計画の修正について、市担当部からの聞き取り調査および意見交換を行いました。

地方創生特別委員会

◎8月12日(木)開催

(調査事項)

①総合戦略
総合戦略の取り組み状況などについて、市担当部からの聞き取り調査および意見交換を行いました。



◎市議会インターネット中継

9月市議会定例会の本会議の様子は、市議会ホームページでインターネット録画放送をご覧いただけます。(11月下旬まで)

議事課

☎ 65・1321
FAX 65・1322

● 見やすい場所に貼ってお使いください。

日 SUN	月 MON	火 TUE	水 WED	木 THU	金 FRI	土 SAT
<p>■市民課窓口延長取扱業務 (18:15 まで) 住民票の写し・戸籍関係証明書・税関係証明書 (申告が終了しているもの)・印鑑証明書の交付、印鑑登録業務、住民異動届、マイナンバーカードの交付・申請、パスポートの交付 (申請はできません)</p> <p>■市民課マイナンバーカード休日窓口 (8:30 ~ 12:00) マイナンバーカードの交付・申請 ※入り口は庁舎東入口のみ</p> <p>■市民課マイナンバーカード出張申請窓口 (集団接種会場に設置 9:00 ~ 16:30) ☎市民課 ☎ 65-1232</p>					1	2
					<p>♥新居のいもだき (~10/10、9月号 P27) ※テークアウトのみ</p>	<p>+新型コロナワクチン集団接種 (リーガ要予約) ※マイナンバーカード休日窓口</p>
3	4	5	6	7	8	9
<p>+新型コロナワクチン集団接種 (同) +集団けんしん (保健センター、9月号 P22)</p>		<p>+集団けんしん (大生院公民館、9月号 P22)</p>		<p>❖市民課窓口延長</p>		<p>+新型コロナワクチン集団接種 (同)</p>
10	11	12	13	14	15	16
<p>+新型コロナワクチン集団接種 (同)</p>	<p>♥人権のつどい日 (P12)</p>			<p>❖市民課窓口延長 +集団けんしん (保健センター、P17)</p>		
17	18	19	20	21	22	23
			<p>+集団けんしん (垣生公民館、P17)</p>	<p>❖市民課窓口延長</p>		<p>+新型コロナワクチン集団接種 (同)</p>
24	25	26	27	28	29	30
<p>+新型コロナワクチン集団接種 (同) ♥百緑笑点街&さんさん産直市</p>		<p>+集団けんしん (角野公民館、P17)</p>		<p>❖市民課窓口延長</p>		<p>+新型コロナワクチン集団接種 (同) +集団けんしん (保健センター、P17)</p>
31						
<p>+新型コロナワクチン集団接種 (同)</p>						

外科の休日診療カレンダー			
診療時間 (9:00 ~ 17:00)			
3日(日)	田坂外科医院	北内町	☎ 41-7055
10日(日)	知元医院	松神子	☎ 45-1525
17日(日)	立花病院	喜光地町	☎ 41-4118
24日(日)	吉松外科胃腸科	田所町	☎ 32-5787
31日(日)	ながやす整形外科クリニック	宮西町	☎ 37-1360

内科・小児科	
診療時間	<p>(内科・小児科) (月)~(土) 20:00 ~ 23:00 (日)・(祝) 9:00 ~ 17:00 ※上記時間帯は小児科医がない場合もあります。電話にてお問い合わせください。</p>
	<p>(小児科専門医) (火)・(木) 23:00 ~ 翌朝 6:00 (月)・(水)・(金)・(土) 21:00 ~ 翌朝 6:00 (日)・(祝) 18:00 ~ 21:00 ※小児科専門医の祝日診療については診療していない日がありますので、新居浜市医師会ホームページ (目次→救急医療情報→急患センター) でご確認ください。</p>
場所	<p>新居浜市医師会内科・小児科急患センター 一宮町 1-13-52 (市役所南側) ☎ 32-5658</p>

※内科・小児科急患センターは、突然急激な症状を発症した患者さんが受診するセンターです。昼間すでに受診した人や、数日前から同じような症状がある人は、翌日医療機関で受診しましょう。

ごみ休業日

ごみ収集業務、清掃センター、最終処分場
3日(日)・17日(日)・18日(月)・24日(日)・31日(日)
 ○10日(日)は、施設への自己搬入のみ可能です。

○29日(金)・30日(土)は清掃センターの施設点検のため、燃やすごみ以外は清掃センターへ搬入できません。
【施設へのごみ搬入受付時間】
 8:30 ~ 16:00

ごみは、ごみステーションのルールを守り、収集日当日に出しましょう(朝7:30まで)。

大型ごみ受付
☎ 31-5300
開庁日の 8:30~16:00



※家電リサイクル法対象品は収集できません。

ごみ減量課からのお知らせ ☎65-1252

最終処分場に搬入できるものには、どのようなものがありますか？
 (一例)
 ブロック、コンクリート片、がれき、庭石、土砂(草などを取り除く)、瓦、レンガ、スレート(それぞれ30cm以下)

※家庭から出たものを自己搬入する場合に限り、一世帯あたり年間1トンまで。

※新型コロナウイルス感染症の発生状況により、施設の休業やイベントなどの中止・延期の可能性があります

●野良猫（地域猫）対策支援事業

公益社団法人愛媛県獣医師会が無償で野良猫（地域猫）の不妊手術事業を行っています。例年、環境保全課が窓口となり、申請用紙の配布、申請の取りまとめを行っています。ただし、獣医師会で助成ができる頭数には限りがあり、申請した全ての野良猫（地域猫）が助成対象になるわけではありませんので、あらかじめご了承ください。

飼い主のいない、生後6カ月以上のメス猫

県下で約 150 頭

10月1日(金)～29日(金)

11月下旬から

無料

環境保全課

☎ 65-1512 FAX 65-1255

✉ hozen@city.niihama.lg.jp

公益社団法人

愛媛県獣医師会

☎ 089-948-5367

FAX 089-948-5359



「障害者控除対象者認定書」の送付について

介護保険の要支援認定（障害高齢者自立度が自立またはJかつ認知症高齢者自立度が自立またはIを除く）または要介護認定を受けている65歳以上の人は「障害者に準ずる」として、所得税や市県民税の障害者控除または特別障害者控除の対象です。対象の人には、年末調整や確定申告などで提出する「障害者控除対象者認定書」を次のとおり送付します。

【対象】

①要支援1～2の人（障害高齢者自立度が自立またはJかつ認知症高齢者自立度が自立またはIの人を除く）

②要介護1～5の人

※①と②のうち、身体障害者手帳、精神障害者手帳、療育手帳を持っていない人か、持っても障害者控除対象者認定書を使用すれば障害者控除額が多くなる人が対象となります。

【送付時期】

①10月31日(日)時点で該当となる人…11月初旬に一齐送付

②11月1日(月)以降に該当となる人…1月下旬以降に順次送付

【その他】

令和3年度中に亡くなった人も親族からの申請により税控除を受けられる場合がありますので、お問い合わせください。

介護福祉課 ☎ 65-1241

はかりの定期検査を受けましょう

取引または証明に使用している「はかり」は、計量法により2年に1回の定期検査が義務付けられています。今年は川西・川東地区を対象に検査を行います（手数料が必要）。上部・別子山地区は来年秋に実施予定です。

日程	時間	場所
10/8(金)	10:00 - 14:00	新居浜公民館
10/12(火)	10:00 - 14:00	ウイメンズプラザ
10/13(水)	10:00 - 14:00	口屋跡記念公民館
10/14(木)	10:00 - 14:00	若宮公民館
10/15(金)	10:00 - 14:00	高津公民館
10/19(火)	10:00 - 12:00	垣生公民館
10/20(水)	10:00 - 12:00	神郷公民館
10/25(月)	13:30 - 16:00	市役所
10/26(火)	10:00 - 12:00	多喜浜公民館
10/27(水)	14:00 - 15:00	大島地区*

※はかりがある場所で検査

★検査を受けなければならない「はかり」の一例

商店などで食肉や総菜などの商品の値付けに使用するはかり
医療機関や薬局などで使用する薬の調剤用のはかり
学校や保育園、医療機関などで使用する体重測定用のはかり
農協で農産物の集荷や出荷のために使用するはかり
直売所などで料金算定や重さ表記のために使用するはかり
宅配便荷物の運賃算出用のはかり
飲食店などでメニューにグラム表示のある飲食物を計量するはかり
工場などで原材料の購入や製品の販売のために使用するはかり

★取引・証明に使用する「はかり」は、検定証印または基準適合証印のあるものでないと使用できません。



検定証印



基準適合証印



消費生活センター ☎ 65-1253

「**にはま子育てすくすく応援券**」の期限にご注意！

昨年度、国の特別定額給付金の支給対象外だった令和2年4月28日から令和3年3月31日までの間に生まれた子がおり、申し込みのあった世帯へ、子育て用品購入券「にはま子育てすくすく応援券」を支給しました。この応援券の**有効期限は10月31日(日)**で、登録店舗で使用できます。**期限が過ぎると使用できません**ので、ご注意ください。



登録店舗ステッカー



応援券の使用できる登録店舗情報はこちら



子育て支援課 ☎ 65-1242

●業務改善助成金のご案内

事業場内最低賃金を一定額以上引き上げ、設備投資(機械設備、コンサルティング導入や人材育成・教育訓練)などを行った場合に、その費用を助成します。

中小・小規模事業者

助成率5分の4・助成上

限額20万円～600万円(コース区分、賃金引上げ人数による)

※令和3年8月から要件が緩和・拡充されました。

愛媛労働局雇用環境・均等室

☎ 089-935-5222

●建設業の事業主さん、建退共を活用しませんか？

建退共制度は、建設現場労働者の福祉の増進と建設業を営む中小企業の振興を目的とした退職金制度で

す。国による掛金助成や税法上の優遇も受けられます。ぜひご利用ください。

建退共愛媛県支部

☎ 089-943-5406 FAX 089-933-0168

●ご存じですか？「税関検査場電子申告ゲート」

「航空機旅客の円滑な入国」と「税関検査場の待ち時間の短縮および混雑緩和」を図るために、主要空港(成田、羽田、関西、中部、福岡、新千歳、那覇)で、税関検査場電子申告ゲートを運用しています。

詳しくは税関HPをご覧ください。

新居浜税関支署

☎ 32-3405



●10月は「個別労働関係紛争処理制度」周知月間です

突然の解雇、賃金未払、パワハラなど、労働者と事業主との労働関係トラブルの無料労働相談を実施します。

①夜間電話相談

10月8日(金) 17:15～20:00

②出張労働相談

10月15日(金) 13:30～17:00

県立図書館第一会議室

予約優先となりますが、飛び込みでも相談できます。

③労働委員専門相談

10月22日(金) 14:30～17:00

県庁第二別館4階

労働委員・相談室

要事前予約

①②③共通

県労働委員会事務局

☎ 089-912-2996



新居浜市医師会提供

健康手帳

Vol.303

新型コロナウイルス 2021 - 2022

新型コロナウイルスの勢いが止まりません。ウイルスエアロゾル化による空気感染の可能性も示唆されています。つまりその空間に人がいなくともウイルスが漂っている可能性があるとの見解です。政府や自治体の出す方針も大事ですが、何より大事なことは自らの感染回避行動なのです。

現在ワクチン接種済者も増えてきました。しかしそれがために感染成立に気づかずウイルスを広げる要因にもなっています。子どもの感染も急増しています。子から親への家族内クラスターも増加してきました。しかしそうだとでも自ら感染しなければウイルスを伝播することはないのです。

対策をしっかりと講じていれば飲食や遊びに行くことがだめとは言いません。ただそこにウイルス保有者が集まってくるのも事実です。最も感染につながる行動は、短時間であってもマスクをはずし換気の悪い場所に入り密行動(たとえ一つの密であっても)をとることなのです。

医療が逼迫し中等症でも入院できない状況が新居浜でも起こりえます。今は10月です。熱を伴う上気道炎が確実に増えてきます。とにかく風邪すらひかない生活しか自分の、また家族の安全は確保できないのです。新居浜市民の皆さん。疲れもでてきているでしょうが、みんなで力を合わせこの局面を乗り切りましょう。

※新型コロナウイルス感染症の発生状況により、施設の休業やイベントなどの中止・延期の可能性があります



ハロウィンジャンボ5億円
(1等3億円・前後賞各1億円合わせて)

ハロウィンジャンボミニ5,000万円
(1等3千万円・前後賞各1千万円合わせて)

この宝くじの収益金は市町村の明るく住みよいまちづくりに使われます。

9月22日水 2種類同時発売! 発売期間 9/22⑧～10/22⑨
抽せん日 10/29⑨

公益財団法人愛媛県市町振興協会 各1枚 300円

●小学校就学時健康診断の実施について

来年度小学校に入学する新1年生
10月上旬に各家庭に案内をお届けします。必ず健診を受けてください(10月中旬までに案内が届かない場合は、問い合わせください)。

就学予定の小学校
学校教育課
☎ 65-1301



●新居浜市都市計画道路網の見直し方針(案)説明会

新居浜市都市計画道路網について、長期未着手となっている都市計画道路を見直しましたので、その方針(案)について、説明会を開催します。

都市計画課 HP、各自治会の回覧、公民館にて掲載しますのでご確認ください。

都市計画課
☎ 65-1270



●子ども医療費助成対象が拡大

10月診療分から、子ども医療費助成対象が、18歳年度末まで拡大します。現在受給資格証(中学校修了前までの子ども分)を持っている人には、年度末ごろに有効期間を延長した受給資格証を送付します。

この拡大により新たに助成対象となる人(高校1～3年生相当年齢の子ども分)で、8月末までに申請手続きをした人には、9月末ごろに受給資格証を送付します。

外来・入院すべての診療科(保険診療の一部負担金)

※保険適用外の費用は助成対象となりません。

※子どもが進学により他市在住の場合や就労・婚姻している場合の要件については子育て支援課までお問い合わせください。

子育て支援課 ☎ 65-1242



あかがねミュージアム 2F

新居浜市美術館 情報

【美術館開館時間】 9:30～17:00

【10月の休館日】 5日(火)、12日(火)、19日(火)、25日(月)

あかがねミュージアム ☎ 31-0305 FAX 31-0306

新居浜市美術館 ☎ 65-3580 FAX 65-3581

<https://www.city.niihama.lg.jp/soshiki/bijutu/>



【皆さんへのお願い】

入館の際は、マスク着用、検温、手指のアルコール消毒をお願いします。
車イスが必要な人は、インターホンにてお声かけください。

展覧会名	内容・場所	日時	観覧料
市民創作活動推進プログラム 特別記念展 寺坂公雄 煌(きら)めき -その光と風-	新居浜洋画界の指導者として長年市民の創作活動を支え、また、光風会・日展の重鎮として日本の現代洋画界を代表する寺坂公雄の展覧会です。 【展示室1】	10月11日(月)まで 9:30～17:00	無料
第71回新居浜市美術展覧会	書道・日本画・洋画・工芸(陶芸・美術工芸・彫塑立体)・写真・デザイン・版画・華道の作品を展示します。 【展示室1、2 市民ギャラリー】	10月23日(土)～11月3日(水) 9:30～17:00(最終日は15:00まで) ※華道は 10月29日(金)～11月1日(月)	無料

あかがねミュージアムイベント情報

① マリンバWS「ワンループ・セッション!」&ミニコンサート

10月2日(日)

10:30～11:30 ワークショップ①

13:00～13:30 ミニコンサート

15:00～16:00 ワークショップ②

芝生広場(雨天時屋内ステージ)

※詳細・WS参加はHPご確認ください。

予約不要

② 野木青依マリンバコンサート「マリンバ・ネリネリ in にいはま」

年齢制限なし、授乳室設置

10月3日(日)

13:00 開場 14:00 開演(60分予定)

多目的ホール(あかがね座)

100人(客席数50%制限を実施)

500円(未就学児無料)

※チケットは、あかがねミュージアム

窓口にて販売中

③ 版画プレス機開放日 & プラ板版画体験

小学生以上(同時に10人まで)

10月17日(日)

10:00～16:30(入室は15:30まで)

創作スペース プレス機使用

料300円(申込不要・予約可)

④ 笑いヨガ講座

10月26日(火) 18:30～19:40

多目的ホール(あかがね座)

無料(申込不要)

J-アラートを通じた全国一斉情報伝達試験を行います

緊急時における弾道ミサイル情報、緊急地震速報などの確実な情報伝達の重要性につきまして、ご理解、ご協力をお願いします。

※防災ラジオをお持ちの方は、ラジオが自動起動しますのでご確認ください。

【試験内容】

伝達試験当日は、自治会や公民館などのスピーカーから次の順で試験放送が放送されます。

- ①上り4音チャイム → ②「これは、J-アラートのテストです」×3回
- ③コールサイン(こちらは、防災新居浜市です) → ④下り4音チャイム

日 10月6日(水) 11:00頃

問 危機管理課 ☎ 65-1282 FAX 33-5180 ✉ kikikanri@city.niihama.lg.jp



●行政相談所を開設します

行政に関する苦情や要望を受け付けます。お気軽にご利用ください。

市内在住者

10月21日(木) 10:00～15:00

総合福祉センター1階相談室

※体調が悪い場合は、電話相談をご利用ください。

☎ 0570-090-110

無料

三木由香里、藤原文六、津乗和史、石井千恵子

総務省愛媛行政監視行政相談センター ☎ 089-941-7701

※相談時間の短縮にご協力ください。

●出張民暴弁護士等相談

暴力団に関する出張相談を開催します。

10月28日(木) 13:30～15:30

イオンモール新居浜1階センターコート

無料

弁護士・新居浜警察署担当官など

愛媛県暴力追放推進センター(大森)

☎・FAX 089-932-8930



●国民年金基金のお知らせ

国民年金基金は、自営業やフリーランスなど国民年金第1号被保険者の皆さんが安心して老後を過ごすように、国民年金(老齢基礎年金)に上乘せする公的な年金制度です。掛金が全額社会保険料控除の対象になるなど税制上の優遇措置があります。国民年金に強制加入している人に加えて、60歳以上65歳未満の人や海外に居住されている人で国民年金に任意加入している人も加入できます。

全国国民年金基金愛媛支部
☎ 0120-65-4192

別子銅山記念図書館

☎32-1911 http://lib.city.niihama.lg.jp



火～土 9:00～19:00 日・祝 9:00～17:00

📖 新着本紹介



「知っておきたい! 新しい生活様式 全4巻」
(佐藤昭裕/監修)

感染症について学ぶとともに、新しい生活様式についてわかりやすく解説。



「まるごとレモン ベストレシピ BOOK」
(河合美歩/著)

レモンを知って食べつくす、オリジナルレシピも掲載。

他 300冊

●おはなし会(多目的ホール会議室)

- ★0～3歳児対象 10月7日(木) 10:30～11:00
- ★幼児対象 10月13日(水)、27日(水) 15:30～16:00
- ★小学生対象 10月16日(土) 14:00～14:45
- ★えいご 幼児対象 10月19日(火) 11:00～11:30

【10月の休館日】4日(月)、11日(月)、18日(月)、25日(月)
11月1日(月)、2日(火) 10月末整理

★ココロとカラダの健康セミナー

第4回「マスクの下でもきっちり美容ケア」
肌の悩み解決します!

10月14日(木) 10:00～11:30 多目的ホール
20人(無料・申込必要) クリニカルカイロ・ラクロス
図書館窓口・電話受付

★シン“我楽多”講座

「全米TOP1ヒットの歴史 その2」
～1958年8月4日付から始まる1,100曲超～

10月24日(日) 10:00～11:30 多目的ホール
20人(無料・申込必要) 図書館窓口・電話受付

★別子銅山に関する本の解説講座「別子銅山を読む」

第4回「住友の大阪」

11月14日(日) 10:00～11:30 多目的ホール
60人(無料・申込必要) 坪井利一郎(元別子銅山文化遺産課長) 図書館窓口・電話受付

●おはなし会(角野分館)

- ★幼児対象 10月6日(水) 15:30～16:00
- ★幼児対象 10月20日(水) 10:00～10:30

※新型コロナウイルス感染症の発生状況により、施設の休業やイベントなどの中止・延期の可能性があります



マイントピア別子

☎ 43 - 1801 FAX 43 - 4020
http://www.besshi.com/



観光ガイドを募集しています

詳細はお問い合わせください。

新居浜観光ガイドの会 ☎ 090-5919-3382 (石川)

★東洋のマチュピチュ「東平」行き観光バスツアー

新居浜が誇る近代化産業遺産をガイド付きで巡るツアーです。

毎日 11:00 ~、13:00 ~ (約2時間)

マイントピア別子駐車場バス乗り場

平日5人、土日祝1人

27人 ※要予約、空席があれば当日も可

大人(中学生以上)1,350円、3歳~小学生750円、

3歳未満無料

※道中は大変狭く、離合ができない区間もありますので、マイントピア別子発の観光バスのご利用をお勧めします。

※天候や道路状況により、中止または時間が変更になる場合があります。

※端出場ゾーンの鉱山観光が半額になるお得なセット券もあります。

★講演会「よく分かる別子銅山②」(全3回) ~

10月24日(日) 14:00 ~ 16:00 (2時間程度)

マイントピア別子2階(ロマネスク)

曾我孝広 40人(先着)

「よく分かる別子銅山②」

第3回は11月を予定

●第66回秋の芸術祭

第1部: 器楽・尺八・洋舞

第2部: 詩吟・詩舞・器楽・日舞・民謡・洋舞

第1部 10月23日(土)

第2部 11月3日(水)

※第1部、第2部ともに開演 13:00 (開場 12:30)

市民文化センター大ホール

無料

市民文化センター2階

新居浜文化協会 ☎ 36-0874

●県民総合文化祭合唱公演

少年少女合唱団や一般の合唱団など県内の各分野の合唱団が一堂に集い、合唱の発表を行います。

10月31日(日) 13:00~16:00

市民文化センター大ホール

無料

県合唱連盟事務局

☎ 089-914-5142



●第7回健康都市づくりノルディック・ウォーキング大会 in 新居浜

老人クラブ会員および市内在住の希望者

※ノルディック・ウォーキング用ポールを持参してください。

11月11日(木)

9:00 受付開始

9:30 開会式

10:00 平形橋駐車場出発(河川敷コース) 2時間程度

※雨天の場合は12日(金)に順延

市民体育館前平形橋駐車場集合

300人

無料

10月22日(金)までに参加申込書に必要事項を記入の上、老人クラブ連合会事務局(総合福祉センター内)または介護福祉課(市役所1階)へ持参するかFAXで提出。※ポールを持っていないなどの相談は事務局まで

市老人クラブ連合会事務局

☎・FAX 33-6606

●別子・翠波はな街道サイクリング2021開催中止について

新居浜市の別子と四国中央市の翠波を巡る「別子・翠波はな街道サイクリング」は、10月31日(日)の開催を目指して準備を進めていましたが、県内を含む中四国地域の新型コロナウイルス感染症の感染状況を踏まえ、本年度の大会は、昨年につき、開催を中止します。

別子・翠波はな街道サイクリング実行委員会(事務局:観光物産課)

☎ 65-1261



その他

●全国道路・街路交通情勢調査のお知らせ

国土交通省では、令和3年9月から11月にかけて全国で自動車の使用状況などを調べる全国道路・街路交通情勢調査を実施しています。全国道路・街路交通情勢調査のうち、自動車起終点調査については、無作為に選定された自動車を保有する人・事業者の皆さんに対して、自動車の利用実態を調査します。調査結果は、道路の計画や管理などについての基礎となる重要な資料となります。調査表が手元に届いた人は調査の主旨をご理解いただき、調査にご協力ください。

サポートセンター

☎ 0120-965-974

受付時間 9:00 ~ 18:00 (日曜祝日を除く)

●行政書士による無料相談会

相続・遺言、農地転用など官公署への許可申請、その他権利義務・事実証明に関する書類作成の無料相談を行います。

10月6日(水) 10:00 ~ 15:00

総合福祉センター2階第1研修室

県行政書士会 新居浜・西条支部

☎ 47-5566 (伊藤)

●令和3年度傾聴ボランティア講座
(初級)～聞き上手になる方法～

相手の話を聞くために必要な技術や知識を学び、コミュニケーション力を高めます。

11月1日(月)～12月6日(月)(毎週月曜日) 14:00～16:00(全6回)
市総合福祉センター2階第1研修室
30人程度
1,000円

新居浜市ボランティア・市民活動センター ☎・FAX 65-1009
✉v-center@n-syakyjo.jp

③地域子育て支援拠点事業活動紹介

10月18日(月)～22日(金)
子育て支援課 ☎65-1242

④始めてみようPPK体操

10月25日(月)～29日(金)
地域包括支援センター
☎65-1245

●放置竹林を伐採整備して、豊かな自然を再生しよう!

放置密生竹の間伐整備やチッパー機による伐採竹の粉碎や伐採竹の搬出を行います。一緒に豊かな自然を再生してみませんか?

10月10日(日)9:00～14:00(少雨決行) ※8:45までに集合してください。

ファミリーマート新居浜インター店駐車場
無料

工具・弁当は事務局にて用意します。作業ができる服装・滑りにくい足元で参加してください。

竹林をよくする会事務局(大西)
☎090-2657-8916

農林水産課 ☎65-1262



●第71回新居浜市美術展覧会

市民の皆さんの美術作品をご覧ください。

書道・日本画・洋画・工芸・写真・デザイン・版画・華道

10月23日(土)～11月3日(水)
9:30～17:00(最終日は15:00まで)
※華道は10月29日(金)～11月1日(月)
※10月30日(土)11:00から屋外ステージにてロビーコンサート

出演:コーロ・リュウディア
内容:アカペラ「コルシカ島の歌」より

あかがねミュージアム
無料
文化振興課 ☎65-1554



●市役所ロビー展

①3R(リデュース・リユース・リサイクル)について

10月4日(月)～8日(金)
ごみ減量課 ☎65-1252

②地域活動団体「しんりゅう」の活動紹介

10月12日(火)～15日(金)
地域活動団体「しんりゅう」
☎090-5712-7558

ウイメンズプラザからのお知らせ

〒792-0811 庄内町4-4-19 ☎37-1700

【10月の休館日】 4日(月)、12日(火)、18日(月)、25日(月)



①リズム体操講座

全身の血行を促す運動・柔軟体操・筋力体操を取り入れ、音楽に合わせて踊る楽しさを体で感じながら、健康維持とストレス解消を図る講座

成人
12月18日、25日、令和4年1月8日、15日、22日、29日、2月5日、12日、19日、26日 10:00～11:30(㊥、全10回) 40人 武丸伶子 受講料2,000円

②生きいきダンス講座

ストレッチ運動や筋力トレーニングで健康な身体を作り、ストリートダンスのリズムを取り入れながらのびのびとダンスを楽しむ講座 ※少し速いテンポの動きが入ります。

成人
12月16日、23日、令和4年1月6日、13日、20日、27日、2月3日、10日、17日、24日 10:00～11:30(㊥、全10回) 15人 山田久美子 受講料2,000円

③はつらつ健康体操講座

ストレッチ、簡単エアロビクスによって、筋肉や骨に適度な刺激を与え、ソフトジムボール運動で筋力や柔軟性を高め、骨粗しょう症などを予防して体力作りを図る講座

成人
12月15日、22日、令和4年1月5日、12日、19日、26日、2月2日、9日、16日、23日 19:00～20:30(㊥、全10回) 40人 鍵山亜弓 受講料2,000円

④ヨーガ講座1

一般的なヨーガのポーズの基本となる呼吸法により、心身をリフレッシュしながら活力UPを促す流れを作り、健康な身体に導く講座

成人
12月16日、23日、令和4年1月6日、13日、27日、2月3日、10日、17日、24日、3月3日 13:30～15:00(㊥、全10回) 40人 花河由美 2,500円

⑤ヨーガ講座2

ヨーガの基本的なポーズと呼吸法、瞑想めいそうによって、健康な心と身体作りを図る講座 成人

12月17日、24日、令和4年1月7日、14日、21日、28日、2月4日、18日、25日、3月4日 19:00～20:30(㊥、全10回) 40人 吉津あかね 2,500円

往復はがきまたはウェブサイト 10月14日(木)必着

<往復はがき>講座名・住所・氏名(フリガナ)・年齢・電話番号・返信用住所・氏名を書いて次の宛先へ

〒792-0811 庄内町4-4-19 新居浜ウイメンズプラザ <ウェブサイト>ウイメンズプラザHPまたは上記QRコードから申し込み

※受講可否については締め切り後10日程度で、返信はがきまたはメールで連絡します。

※新型コロナウイルス感染症の発生状況により、施設の休業やイベントなどの中止・延期の可能性があります



●親子ものづくり教室

プログラミング講座～ゲームを作ろう～
 市内在住の小学生親子(小3以上)
10月23日(日)
 10:00～11:30(9:30～受付)
 文化振興会館 第5研修室
 先山卓朗(新居浜工業高等専門学校 電気情報工学科 准教授)
 親子で20人 無料
10月4日(月)9:00～受付開始(日、祝日除く)住所、氏名、学年、電話番号を電話で申し込み。
 市民文化センター
 ☎ 33-2180

●2級小型船舶操縦士免許講習会

学科講習、実技講習、国家試験
 満16歳以上
 学科講習：**10月24日(日)**
 9:00～16:00
 実技講習：学科講習日に希望日を選択
 国家試験：(学科) **11月24日(水)**
 (実技) **11月24日(水)または25日(木)**
 マリンパーク新居浜 9人
 74,000円
 ※レディース割引やグループ割引あり
 ※学科講習日は昼食をご用意します
 新居浜マリナーサービス(株)
 ☎ 46-5636

●交流会のお知らせ

①～料理で世界旅行をしよう～韓国料理

料理を通して世界旅行に出かけ、気分をリフレッシュしてみませんか?
10月24日(日) 10:00～12:00
 ふれあいプラザ調理室
 16人
 会員800円 非会員1,000円
 マスク必着・エプロン・三角巾

②国際交流員ファラさんのミニ講座「パティックを作ろう」

マレーシアの伝統工芸「パティック(ろうけつ染め)」を一緒に描いてみませんか。
11月7日(日) 10:00～12:00
 ふれあいプラザ調理室
 15人
 会員300円 非会員500円
 マスク必着・エプロン

①②共通

国際交流協会
 ☎ 65-1579 FAX 65-3157
 ✉ niihamashikokusai@gmail.com

●令和3年度危険物取扱者法定講習

日程	時間	講習
10/25(月)	13:30 - 16:30	石油コンビナート
10/26(火)	9:30 - 12:30	石油コンビナート
	13:30 - 16:30	給油取扱書
10/27(水)	9:30 - 12:30	その他危険物施設関係
	13:30 - 16:30	石油コンビナート

リーガロイヤルホテル新居浜1階 石錠の間
 各200人 4,700円
 新居浜市危険物安全協会(市消防本部内)へ受講日の2日前まで
 ※土、日および祝祭日を除く
 当日は受付で受講票と危険物取扱者免状を提出
 予防課 ☎ 65-1342

●生ごみダンボールコンポスト講習会

自宅で生ごみの減量に取り組むため、ダンボールコンポストを使って、たい肥を作ってみませんか。参加者にはダンボールコンポストセットをプレゼント!
10月27日(水) 浮島公民館
 10:00～11:00
 氏名、住所、電話番号を電話またはメールで申し込み
 にはま環境市民会議
 ごみ減量課 ☎ 65-1252
 ✉ gomi@city.niihama.lg.jp



市民体育館からのお知らせ

〒792-0864 東雲町1-1-25 市民体育館 ☎ 34-1888 32-4044

☆レッスン200☆ 1回200円 事前申込不要(先着順) 自分に合った日だけ参加できます!					
体力向上・脂肪燃焼		筋力(インナーマッスル)向上		体質改善	
元気に酸素運動 (市民体育館⑧)	やさしいエアロ (山根総合体育館⑩)	身体と向き合うピラティス (市民体育館⑩)	リズム体操 (市民体育館⑩)	からだ♪楽しく (市民体育館⑧⑩)	だれでもヨガ (市民体育館⑩)
ステップ45 (山根総合体育館⑩)	ズンバ (市民体育館⑩)	エンジョイ・快適 (市民体育館⑩・山根総合体育館⑩) 導引太極拳(市民体育館⑩)	ちょっぴりがんばる ヨガ (市民体育館⑩)	ゆがみを治す体操 (市民体育館⑩・山根総合体育館⑩) スッキリヨガ(市民体育館⑩)	リセット体操 (市民体育館⑩)

☆申し込み教室☆ 事前申込必要(窓口・往復はがき・WEBのいずれか) 定員を超えた場合は抽選になります						
教室名	対象	日程	時間	場所	料金	締切
フィールドトレーニング (小学高学年)	小学4～6年生	11月10日、24日⑩	17:00-18:00	市民体育館	800円(2回)	10月22日⑩
フィールドトレーニング (中高生)	中高生	11月10日、24日⑩	18:15-19:15	市民体育館	800円(2回)	10月22日⑩
親子あそびクス教室	ひとり歩き～満2歳	11月12日、26日⑩	13:30-14:15	市民体育館	800円(2回)	10月29日⑩
水中ウォーキング教室	18歳以上	11月9日、12日、16日、19日、26日、30日⑩⑩	10:00-11:00	山根公園屋内プール	500円(1回)	10月22日⑩
ティーボール& キャッチボール教室	未就学児 (4～6歳)	11月13日⑩	13:00-15:00	山根総合体育館	無料	11月5日⑩
あかがね野球教室 (ABC)	小学6年生	11月17日⑩～	18:00-20:00	市民球場	3,000円(月)	10月29日⑩

教室の詳細は電話で問い合わせいただくか、HPやInstagramをご確認ください。

市民体育館
ホームページ



募集教室
申し込みフォーム



教室用
Instagram



市営住宅の入居者を募集します

学校区		団地名	対象	間取	エレベーター	浴槽	募集戸数	階層	参考家賃	
中学校	小学校									
東	高津	南小松原	世帯	3DK	無	有	1戸	1階	19,800～36,400円	
							2戸	2階		
							3戸	4階		
		桜木	世帯/単身	3DK	無	無	無	1戸	2階	3,600円
								1戸	3階	10,400～16,900円
								1戸	2階	16,700～32,800円
2戸	3階									
川東	神郷	城下	世帯	3DK	無	無	1戸	1階	17,900～34,300円	
							1戸	2階		
西	惣開	新田	世帯	3DK	無	無	1戸	1階	15,600～31,200円	
							1戸	2階		
							1戸	3階		
		新田第二	世帯	3DK	無	無	無	5戸	3階	17,700～36,500円
								2戸	1階	19,000～38,700円
								3戸	2階	
北新町	世帯	3DK	無	有	有	2戸	4階			
						1戸	5階			
南	金栄	西の土居	2世帯	4DK	無	無	1戸	1階	25,700～50,600円	
北	新居浜	新須賀	世帯	3DK	無	無	1戸	2階	18,100～35,500円	
							1戸	3階		
中萩	中萩	治良丸南	車椅子用	2DK	有	有	1戸	1階	23,200～45,600円	
							2DK	無	有	1戸
		治良丸	世帯	3DK	無	有	有	3戸	1階	21,200～45,500円
								1戸	2階	
		4戸	3階							
		横山南	世帯	3DK	無	有	有	1戸	1階	21,900～43,500円
1戸	2階									
1戸	3階									
横山北	世帯	3DK	無	有	有	1戸	2階	20,700～40,600円		
						1戸	3階			
泉川	泉川	松原	世帯	3DK	無	無	3戸	3階	16,100～32,000円	
							1戸	5階		

◇入居資格

- ①住宅に困っている人
- ②世帯向け：同居しようとする親族がいる人
- ③市(町村)税などを滞納していないこと
- ④申込世帯の所得合計額から扶養親族などの控除額を差し引いた額を12で割った額が158,000円以下であること(障がい者などがある世帯・入居申込者が60歳以上で同居者全員が60歳以上もしくは18歳未満がいる世帯・同居者に小学校就学時期に達する日までの人がいる世帯は、214,000円以下であること)
- ⑤入居申込者(現に同居し、または同居しようとする親族を含む)が暴力団員でないこと
- ⑥緊急連絡人を用意できる人(単身者は別に身元引受人も必要)
※連帯保証人不要

◇申込書配布

10月18日(月)～

◇受付期間

10月25日(月)～11月8日(月)
の8:30～17:30
(毎週木曜日は8:30～18:30)
※土・日は11月6日(土)の8:30～17:30のみ受け付け

◇提出書類

申込書、世帯全員の住民票、所得証明書、納税証明書、源泉徴収票など

◇申込・問

新居浜市営住宅管理グループ
☎ 47-5218
〒 792-0025
一宮町1-6-37 横山ビル1階

※単身の人は60歳以上などの別途条件があります。「世帯/単身」は世帯優先になります。「車椅子用」の団地に申し込みできるのは車椅子の人のみです。
※照会中・修繕予定の部屋を含むため募集戸数が変動する場合があります。
※申込者数が募集戸数を超える場合は公開抽選(12月初旬の平日予定)を行います。

会計年度任用職員の募集 問・申 社会教育課(市役所5階) ☎ 65-1300 FAX 65-1306



職種	内容	勤務時間	報酬	申し込みなど
①放課後児童クラブ指導員(パートタイム)	各小学校区の放課後児童クラブでの指導員業務	①～④は 14:00-18:00 ⑤① 8:00-13:00 ② 13:00-18:00の交替勤務	時間給 850円程度、通勤手当、期末手当2カ月分(任用月数による)	随時受け付け。社会教育課に申込書類を提出。申込書類は社会教育課で配布(市HPからもダウンロード可能)
②学校生活介助員(パートタイム)	市立小中学校または幼稚園に勤務し、特別な支援を必要とする児童や生徒または園児の学校や園内での介助業務	原則①～④ 8:00-17:00のうち1日7時間程度を隔日勤務など	時間給 850円程度、通勤手当、期末手当2カ月分(任用月数による)	
③学校給食センター全日調理員(パートタイム)	学校給食センターでの給食調理業務	①～④ ① 8:00-16:30(原則) ② 7:30-16:00(週1回程度)	日給 7,200円程度、通勤手当、期末手当2カ月分(任用月数による)	
④学校給食センター午前調理員(パートタイム)		①～④ ① 8:00-12:30(原則) ② 7:30-12:30(週1回程度)	時間給 1,030円程度、通勤手当、期末手当2カ月分(任用月数による)	
⑤学校給食センター洗浄作業員(パートタイム)	学校給食センターでの調理器具・食缶などの洗浄作業	①～④ 13:30-16:30	時間給 1,080円程度、通勤手当	

詳細は社会教育課 HP(上記 QR コード) をご覧いただくか、電話で問い合わせください。

おしらせ
Information
10

新型コロナウイルス感染症の発生状況により、施設の休業やイベントなどの中止・延期の可能性があります

募集

●第1回ワクリエ新居浜・写生大会作品募集

さまざまなジャンルのワクリエ新居浜(屋外)の絵を募集します。大きさや素材は、自由です。

0歳から100歳までの人が描いた絵(水彩画・油絵・押し花・デッサン・クレヨン、水墨画・貼り絵・版画など)※先着50枚程度

10月20日(水)

ワクリエ新居浜 1階事務所

ワクリエ新居浜 ☎39-6789

※作品は、11月2日(火)～12月28日(火)の間、ワクリエ新居浜において展示し、終了後返却します。



●自衛官募集

①防衛医科大学校医学科学生

18歳以上21歳未満

10月23日(土)

松山大学

10月13日(水)必着

②防衛医科大学校看護学科学学生

18歳以上21歳未満

10月16日(土)

松山市青少年センター

10月6日(水)必着

③自衛隊就職説明会

活動(仕事内容)、福利厚生、勤務体系の説明など

10月6日(水) 18:00～19:00

自衛隊新居浜出張所

〒792-0025 一宮町1-5-50

新居浜ビル1階自衛隊愛媛地方協力

本部新居浜出張所 ☎32-5396

※詳細は問い合わせください。

●第26回男女共同参画社会づくり推進県民大会参加者募集

男女共同参画社会の推進のため、基調講演やパネルトークを開催します。お気軽にご参加ください。

10月12日(火) 13:00～15:15

愛媛県県民文化会館サブホール(松山市道後町2-5-1)

約250人 無料

治部れんげ(東京工業大学リベラルアーツ研究院准教授)

テーマ「持続可能な地域づくりと男女共同参画」※オンライン出演

10月11日(月)までに電話、はがき、ファクス、メールにて申し込み。

詳しくはお問い合わせください。

県男女参画・県民協働課 男女参画グループ(兵頭)

〒790-8570

松山市一番町4-4-2

☎089-912-2332

FAX 089-912-2444

☒danjokyodo@pref.ehime.lg.jp



●新居浜ものづくり人材育成協会受講生募集

①品質管理とQC7つ道具科

10月28日(木)～29日(金)

10月8日(金)

②(併合)クレーン運転特別教育科+玉掛け作業技能講習科

11月8日(月)～11日(木)

10月20日(水)

③フォークリフト運転技能講習科

11月9日(火)～12日(金)

10月22日(金)

④高所作業車運転技能講習科

11月19日(金)・20日(土)

10月29日(金)

⑤第二種電気工事士実技試験対策講座

11月24日(水)～26日(金)

11月5日(金)

⑥フルハーネス特別教育

11月25日(木)

11月5日(金)

市ものづくり産業振興センター

協会事務局 ☎47-5601



会計年度任用職員の募集

問・申 人事課(市役所3階) ☎65-1213 FAX 65-1216

職種	内容・資格	勤務時間	報酬	申し込みなど
①保育士(フルタイム)	市立保育園での保育業務。応募資格は保育士資格や幼稚園、小学校教諭免許などを有する人 ※年齢不問。ブランクがある人も歓迎	週38時間45分勤務(週休2日制)	月額174,400円(年度ごとの再任用で昇給)、通勤手当、期末手当(任用月数による)	随時受け付け。履歴書(顔写真貼付)と資格証の写しを人事課に提出
②地域包括支援センター・保健師など(パートタイム)	保健指導や介護予防業務など。保健師もしくは管理栄養士の資格を有する人	8:30-17:15(週29時間勤務) ※休日は㊤㊦㊧、他に週1日、別に4週に1日	月額146,309円程度(年度ごとの再任用で昇給)、通勤手当、期末手当(任用月数による)	随時受け付け。履歴書(顔写真貼付)を人事課に提出
③保育園調理員(パートタイム)	市立保育園での調理業務や清掃作業など ※未経験者歓迎	8:30-15:45の間で実働5時間(週29時間勤務、早出・遅出有り) ※ローテーション勤務	月額120,900円程度(年度ごとの再任用で昇給)、通勤手当、期末手当(任用月数による)	随時受け付け。履歴書(顔写真貼付)を人事課に提出

詳細は人事課HP(上記QRコード)をご覧ください。電話で問い合わせください。

無 料 相 談

Free consultation

相談内容	問い合わせ	日時など
消費生活相談	消費生活センター ☎ 65-1206	月～金（祝除く） 8:30 - 17:15（受付～17:00）
消費生活法律相談		10月22日(金)、11月19日(金)、 9:00 - 15:00
市民相談	市民相談コーナー ☎ 65-1204	月～水・金（祝除く） 8:30 - 17:15（受付～17:00）
法律相談		予約受付は10月1日(金)から 10月20日(水)、27日(水)、11月2日(火) 9:00 - 15:00
人権相談（人権擁護課）	人権擁護課 ☎ 65-1243	月～金（祝除く） 8:30 - 17:15 ※来庁相談は事前連絡が必要
障がい者（児）総合相談	(代表) 相談支援事業所どんでん どん ☎ 40-8716	10月8日(金) 10:00 - 12:00 場所：地域福祉課カウンター
青少年相談	青少年センター ☎ 33-4152	月～金（祝除く） 8:30 - 17:15
教育相談	あすなろ教室 ☎ 0120-104-774	月～金（祝除く） 8:30 - 17:15
こどもいじめ110番		月～金（祝除く） 8:30 - 17:15 ※電話相談
親と子のふれあい相談 「あゆみ」	学校教育課 ☎ 65-1301	10月2日(土)、9日(土)、23日(土) 9:00 - 12:00 場所：総合福祉センター
子育て相談※	子育て支援課 ☎ 65-1242 ※子育て相談の 詳細はこちら 	※
子育て支援相談		月～金（祝除く） 8:30 - 17:15
家庭児童相談		月～金（祝除く） 8:30 - 17:15
ひとり親相談		月水木金（祝除く） 8:30 - 17:15 場所：子育て支援課
婦人相談		月～金（祝除く） 8:30 - 17:15
DV被害者相談	子育て支援課 ☎ 65-1242(予約)	毎週水（祝除く） 9:00 - 16:00 場所：ウイメンズプラザ
女性の職業生活・家庭生活相談	配偶者暴力相談支援センター ☎ 65-1480	月～金（祝除く） 8:30 - 17:00
	男女共同参画課 ☎ 65-1233(予約)	毎週土 13:00 - 17:00 ウイメンズプラザ ☎ 37-1116（相談専用）

編集後記

レジ袋が有料になったことをきっかけに始めたマイバッグ生活。初めこそ袋を持参することに少々抵抗があったものの、今や必需品となっています。まずは、マイバッグを車の助手席に常備。買い物に使用した日は、次に持っていくのを忘れないよう玄関先にマイバッグを戻しておく…いつの

間にかそんなサイクルができました。また、以前はお店でもらったレジ袋を溜めてしまい、部屋の片隅が袋の山…という状態に。しかし、マイバッグを活用し始めてからは、心なしか部屋もすっきりした気がします。今月の関連ページ、P8をぜひご覧ください。(真)

広告欄



新居浜祭礼の御幸行列



新居浜の玉手箱

市史編さん室では、新居浜市に関係する古い資料を調べています。あなたのご自宅にも古い写真や文書などが眠っていませんか？ 皆さんの情報の情報をお待ちしています。

広告欄



伊予新居浜祭礼船御幸 (昭和初期)



例祭太鼓台行列の景 (昭和初期)

「新居浜市の歴史」には、江戸時代の太鼓台の登場について記されています。一宮神社に残る古文書によると、30年以上前に御幸(※1)の並び順が定められ、だんじりや御船だんじりが行列に加わっています。その頃、現在の川西地区を構成する、新居浜浦と金子村の御幸の順が交互となり、新居浜浦が先に御幸を行う年に、船御幸を行うことが決まりました。

200年ほど前に太鼓台が登場し、御幸に参加します。太鼓台は豪華な刺しゅう幕で飾られ、華美なものを禁じる藩の規制にかかわらず発展していきました。また各太鼓台が勢いを競い、太鼓の音と掛け声を響かせ、勇壮な祭りとして知られるようになります。

昭和初期の「郷土研究」によると、太鼓台は初日、一宮神社の例祭式に参列後、番号順に住友病院まで行列。2日目の神幸祭(※2)も一宮神社に集合後、高須(※2)から乗船する「船御幸」、新居神社前、女学校、久保田八幡前を巡り、夕方、神輿(しんよ)の宮入りに合わせて行列しています。

- ※1 祭礼行列のこと
※2 現在の大江海岸付近

「新居浜市の歴史」発売中

【発売場所】市史編さん室・市役所売店・あかがねミュージアム・マイントピア別子

市史編さん室 (☎65-1567)